

*Proposed NU Business Name : **Nazmul Store***  
*Business Category: **General Retail and Wholesale***



*Business Proposal Prepared by: **Md. Furid Uddin, Asst. Officer, Sadar Unit, Rangpur.***

*Business Proposal Varified by: **Md Rezaur Rashid Dewan***

## ***BRIEF BIO OF THE PROPOSED NOBIN UDYOKTA***

Name and address	:	<b><i>Md Nazmul Islam</i></b> Vill: Joydebkoypara, Union: Gojghonta, Post: Gojghonta, Upazila: Gongachora, District: Rangpur.
Age	:	22 years
Marital status	:	Unmarried
Children	:	N/A
No. of siblings:	:	06 (Six) Brothers and 02 (Two) Sisters
Parent's and GB related Info:		
(i) Who is GB member	:	Mother <input type="checkbox"/> Father <input checked="" type="checkbox"/>
(ii) Mother's name	:	Mst. Laili Begum
(iii) Father's name	:	Md. Mazid Miha
(iv) GB member's info	:	<i>Branch: Gojghonta, Gongachora, Centre # 31/mo,</i> <i>Loan no.: 2534, Member since 2010 to 2013</i> First loan: Tk. 5,000 Existing loan: Tk. Nil, Last loan: Tk. 10,000
Further Information:		
(v) Who pays GB loan installment	:	Nil
(vi) Mobile lady	:	No
(vii) Grameen Education Loan	:	Nil
(viii) Any other loan	:	Nil

## ***BRIEF BIO OF THE PROPOSED NOBIN UDYOKTA (CONT...)***

Education, till to date	:	Class Eight
Present Occupation (Besides own business, i.e., perusing further studies, other business etc.)	:	Nil
Business Experiences and Training Info (years of experience, if s/he received any on- hand training, formal training, working experience as an apprentice etc.)	:	07 (Seven) years experience is running his own business. He started the business with BDT 10,000 (Ten thousand).  He has on hand training .
Other Own/Family Sources of Income	:	His Three brother's income from business and one brother income from job
Other Own/Family Sources of Liabilities	:	Nil
NU's Contact No.	:	01774120320
NU's National ID No.	:	19948512742000310
NU Project Source/Reference	:	Grameen Telecom Trust

## ***BRIEF HISTORY OF GB LOAN UTILIZATION BY FAMILY***

- Mst. Laili Begum was a GB member since 2010 to 2013 at first he took GB loan BDT 5,000 (Five thousand).
- Gradually he took GB loan several times and utilized it for his own business and cow purchasing.
- Finally GB loan helped his to improve economic condition and livelihood.

## ***PROPOSED NOBIN UDYOKTA BUSINESS INFO***

Business Name	:	<b><i>Nazmul Store</i></b>
Address/ Location	:	Gojghonta Bazar, Gangachora, Rangpur
Total Investment in BDT	:	Tk. 1,31,000
Financing	:	Self Tk. 71,000 (from existing business) Required Investment Tk. 60,000 (as equity)
Present salary/drawings from business	:	BDT 4,500 (Four thousand five hundred)
Proposed Salary	:	BDT 5,200 (Five thousand two hundred )
Proposed Business Implementation Plan		
(i) % of present gross profit margin	:	On an average 15%
(ii) Estimated % of proposed gross profit margin	:	On an average 15%
(iii) In future risk mgt. plan (from fire, disaster etc.)		

# ***INFO ON EXISTING BUSINESS OPERATIONS***

Particulars	EB (BDT)		
	Daily	Monthly	Yearly
Sales income from products <b>(A)</b>	2,500	70,000	840,000
Less: Cost of sales of products <b>(B)</b>	2,125	59,500	714,000
<b>Gross Profit (C) [C=(A-B)]</b>	<b>375</b>	<b>10,500</b>	<b>126,000</b>
<b>Less: Operating Cost:</b>			
Electricity bill		150	1,800
Generator bill		100	1,200
Night Guard bill		60	720
Mobile bill		500	6,000
Conveyance bill		500	6,000
Bank Charge (DD, PO, SC)			
Ownership Transfer Fee		-	-
Present Salary (Self & family)		4,500	54,000
Other Cost (stationary & Entertainment etc.)		700	8,400
<b>Non Cash Item:</b>			
Depreciation Expenses		28	330
<b>Total Operating Cost (D)</b>		<b>6,539</b>	<b>78,469</b>
<b>Net Profit (C-D):</b>		<b>3,961</b>	<b>47,531</b>

# **PRESENT & PROPOSED INVESTMENT BREAKDOWN**

Md Nazmul Islam					
Business Name: Nazmul Store					
Investment Breakdown & Source of Finance					
Particulars		Existing Business (BDT)	Proposed (BDT)	Total (BDT)	
Existing	Proposed				
Investment in products ( CuteOil, sunsilk,salt, Sugar, Flour, Cosmetics, soft drinks, Biscuits, Betel nut, Betel leave,tibbat etc.)	Investment in products ( CuteOil, sunsilk,salt, Sugar, Flour, Cosmetics, soft drinks, Biscuits, Betel nut, Betel leave,tibbat etc.)	73,083	60,000	133,083	
Investment in Machinerries (Scale, Calculator, Fan, Energy Light etc.)		800	-	800	
Cash in hand		2,117		2,117	
Debtors (since January, 2016 to at present)		1,900		1,900	
Creditors (since December, 2015 to at present)		(9,000)		(9,000)	
Decoration ( fixture and fittings)		2,100	-	2,100	
<b>Total Capital</b>		<b>71,000</b>	<b>60,000</b>	<b>131,000</b>	

# *SOURCE OF FINANCE*

- Entrepreneur's Contribution BDT 71000
- GTT's Investment BDT 60000
- Total Capital BDT 170000

GTT's  
Investment 46%

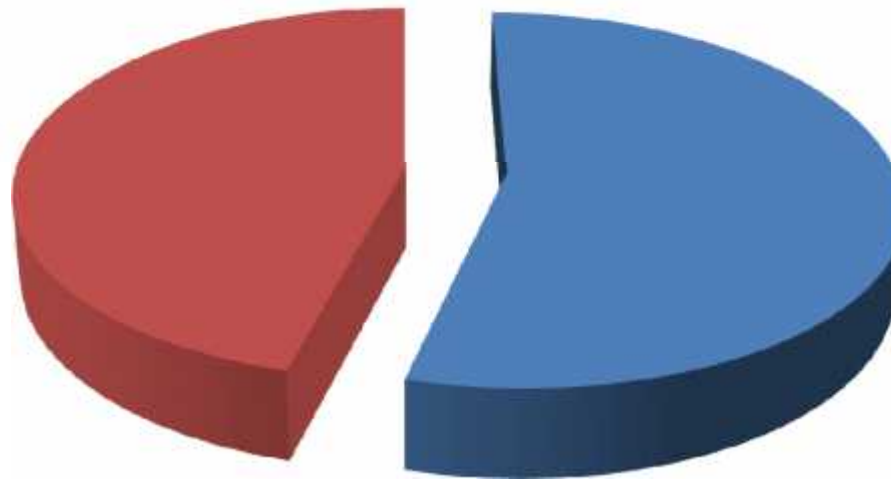

Entrepreneur's  
Contribution  
54%



# *FINANCIAL PROJECTION OF NU BUSINESS PLAN*

Particulars	Year 1 (BDT)			Year 2 (BDT)			Year 3 (BDT)		
	Daily	Monthly	Yearly	Daily	Monthly	Yearly	Daily	Monthly	Yearly
Sales income from products (A)	3,500	98,000	1,176,000	4,550	127,400	1,528,800	5,460	152,880	1,834,560
Less: Cost of sales of products (B)	2,975	83,300	999,600	3,868	108,290	1,299,480	4,641	129,948	1,559,376
<b>Gross Profit (C) [C=(A-B)]</b>	<b>525</b>	<b>14,700</b>	<b>176,400</b>	<b>683</b>	<b>19,110</b>	<b>229,320</b>	<b>819</b>	<b>22,932</b>	<b>275,184</b>
<b>Less: Operating Cost:</b>									
Electricity bill		150	1,800		200	2,400		250	3,000
Generator bill		100	1,200		150	1,800		200	2,400
Night Guard bill		60	720		110	1,320		160	1,920
Mobile bill (SMS & Reporting)		500	6,000		700	8,400		1,100	13,200
Conveyance		1,000	12,000		1,500	18,000		1,800	21,600
Bank Charge (DD, PO, SC)		50	300		70	840		90	1,080
Ownership Transfer Fee		400	2,400		400	4,800		400	4,800
Proposed Salary (Self & family)		5,200	62,400		6,200	74,400		7,200	86,400
Other Cost (stationary & Entertainment etc.)		1,000	12,000		1,300	15,600		1,800	21,600
<b>Non Cash Item:</b>									
Depreciation Expenses		28	330		28	330		28	330
<b>Total Operating Cost (D)</b>	-	<b>8,489</b>	<b>99,169</b>	-	<b>10,659</b>	<b>127,909</b>	-	<b>13,029</b>	<b>156,349</b>
<b>Net Profit (C-D):</b>	-	<b>6,211</b>	<b>77,231</b>	-	<b>8,451</b>	<b>101,411</b>	-	<b>9,903</b>	<b>118,835</b>
<b>Retained Income</b>			<b>77,231</b>			<b>178,642</b>			<b>297,477</b>

**Notes:** 1. Agreed Grace period: Six months

2. Investment Payback schedule: Quarterly installment would also include ownership transfer fee from the date of cheque deposited in NU's business account.

# ***CASH FLOW PROJECTION ON BUSINESS PLAN (REC. & PAY.)***

<b>Statement of Cash Flow</b>				
<b>Three Years Projection- After Funding</b>				
<i>Sl #</i>	<i>Particulars</i>	<i>Year 1 (BDT)</i>	<i>Year 2 (BDT)</i>	<i>Year 3 (BDT)</i>
<b>1.0</b>	<b>Cash Inflow</b>			
1.1	Investment Infusion by Investor	60,000	-	-
1.2	Net Profit (ownership tr. Fee added back)	79,631	106,211	123,635
1.3	Depreciation Expenses	330	330	330
1.4	Opening Balance of Cash Surplus	-	65,561	143,302
	<b>Total Cash Inflow</b>	<b>139,961</b>	<b>172,102</b>	<b>267,267</b>
<b>2.0</b>	<b>Cash Outflow</b>			
2.1	Product Purchase	60,000	-	-
2.2	Investment Payback including Ownership Transfer Fee	14,400	28,800	28,800
	<b>Total Cash Outflow</b>	<b>74,400</b>	<b>28,800</b>	<b>28,800</b>
<b>3.0</b>	<b>Total Cash Surplus</b>	<b>65,561</b>	<b>143,302</b>	<b>238,467</b>

# SWOT ANALYSIS

<p><b>S</b>TRENGTH</p> <ul style="list-style-type: none"><li><input type="checkbox"/> Present employment: Self: 01 Family: 00 Others (beyond family): 0 Future employment:0</li><li><input type="checkbox"/> Trade License in his own name;</li><li><input type="checkbox"/> He has on hand training;</li><li><input type="checkbox"/> Skilled and working experiences : 07years</li></ul>	<p><b>W</b>EAKNESS</p> <ul style="list-style-type: none"><li><input type="checkbox"/> Can not supply goods Services and as per demand.</li></ul>
<p><b>O</b>PPORTUNITIES</p> <ul style="list-style-type: none"><li><input type="checkbox"/> Location of Shop;</li><li><input type="checkbox"/> Have some fixed customers;</li><li><input type="checkbox"/> Increasing demand;</li><li><input type="checkbox"/> The Capital of the entrepreneur will be BDT 368,477 after 3 years excluding payback of investor's money.</li></ul>	<p><b>T</b>HREATS</p> <ul style="list-style-type: none"><li><input type="checkbox"/> Increase of local competitors;</li><li><input type="checkbox"/> Fire;</li></ul>

Presented at 252<sup>nd</sup> as Yunus Centre and 69<sup>th</sup> In-house  
Executive Social Business Design Lab  
(GTT) on May 17, 2016 at Grameen Telecom Trust  
Premises

***Thank you***

Pictures

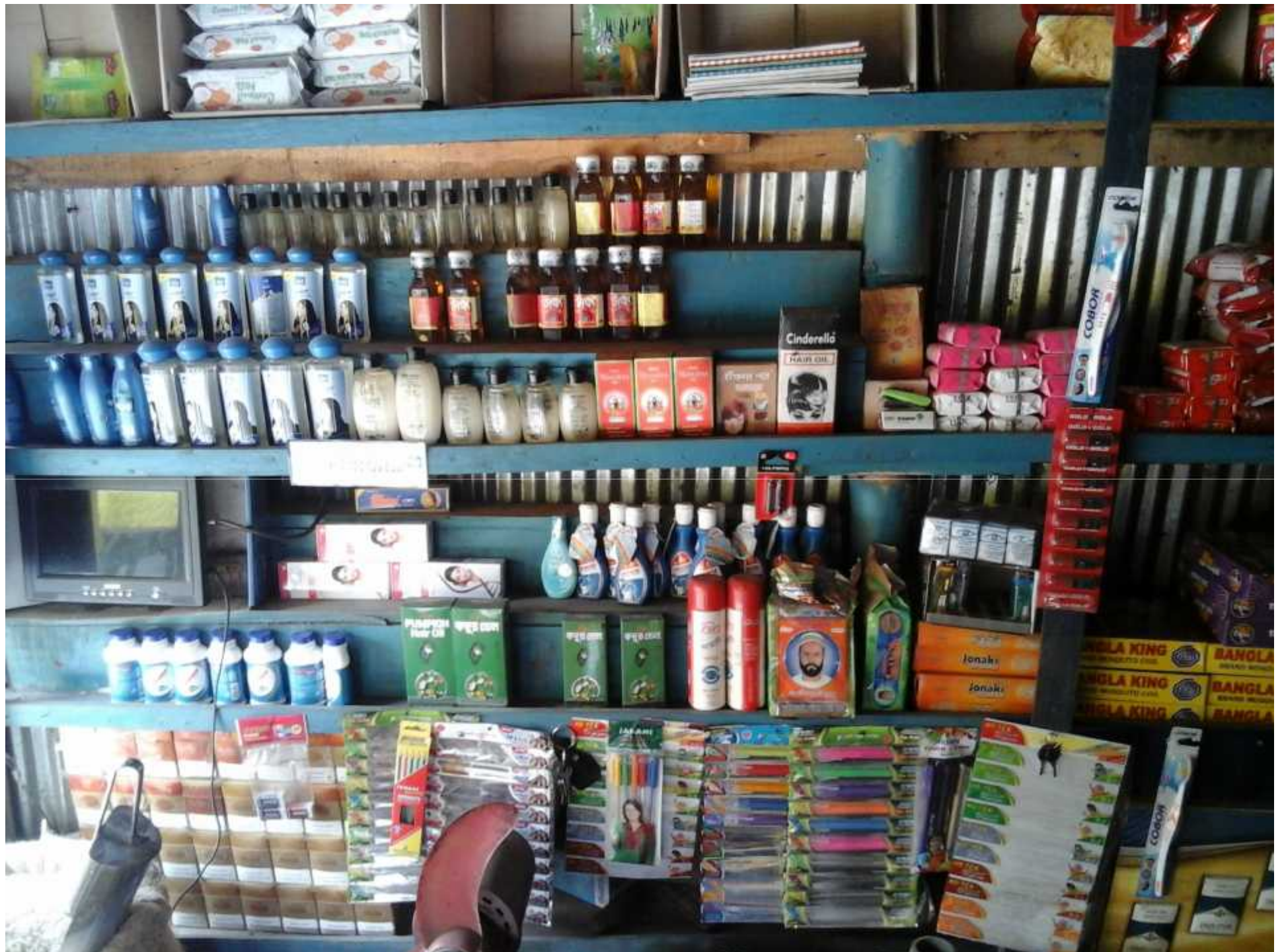

















গণপ্রজাতন্ত্রী বাংলাদেশ সরকার  
Government of the People's Republic of Bangladesh  
NATIONAL ID CARD / জাতীয় পরিচয় পত্র



নাম: মোছাঃ লাইলী বেগম  
Name: Mst Laily Begum  
স্বামী: মোঃ আব্দুল মজিদ  
মাতা: মোছাঃ নূরজাহান  
Date of Birth: 15 May 1948  
ID NO: 8512742833806

এই জাতীয় পরিচয়পত্রটি বাংলাদেশ সরকারের সম্পত্তি। কার্টারি ব্যবহৃতকালে কার্টারি অন্য কোথাও প্রদান করা গেলে নিকটস্থ পোষ্ট অফিসে জমা দেয়ার জন্য অনুরোধ করা হলো।

ত্রিকানা: রাজা নূরুদ্দীন জাহাঙ্গীর সোলাপাড়া, ডাকঘর: পল্লবপুরী - ৫৪১০, পল্লবপুরী, হাটুয়া

প্রদানকারী কর্মপত্রের স্বাক্ষর

প্রদানের তারিখ: ০১/১০/২০১০



গণপ্রজাতন্ত্রী বাংলাদেশ সরকার  
Government of the People's Republic of Bangladesh  
NATIONAL ID CARD / জাতীয় পরিচয় পত্র



নাম: মোঃ নাজমুল ইসলাম  
Name: MD. NAJMUL ISLAM  
পিতা: মোঃ মজিদ মিয়া  
মাতা: মোছাঃ লাইলী বেগম  
Date of Birth: 12 Jan 1994  
ID NO: 19948512742000310

এই জাতীয় পরিচয়পত্রটি বাংলাদেশ সরকারের সম্পত্তি। কার্টারি ব্যবহৃতকালে কার্টারি অন্য কোথাও প্রদান করা গেলে নিকটস্থ পোষ্ট অফিসে জমা দেয়ার জন্য অনুরোধ করা হলো।

ত্রিকানা: রাজা নূরুদ্দীন জাহাঙ্গীর সোলাপাড়া, ডাকঘর: পল্লবপুরী - ৫৪১০, পল্লবপুরী, হাটুয়া

প্রদানকারী কর্মপত্রের স্বাক্ষর

প্রদানের তারিখ: ০৬/০২/২০০৮

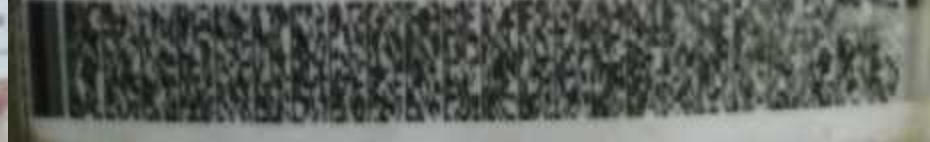



পূর্ণপ্রজাতন্ত্রী বাংলাদেশ, স্থানীয় সরকার  
**৬নং গজঘন্টা ইউনিয়ন পরিষদ**  
 গংগাচড়া, রংপুর।

557

**ট্রেড লাইসেন্স**  
 নতুন নবায়ন

লাইসেন্স নম্বর :

লাইসেন্স ইস্যুর তারিখ : ২৮/০৬/১৬

অর্থ বছর : ২০১৫ - ২০১৬ :-

ওয়ার্ড নং- ০২

ইউনিয়ন পরিষদ আইন ২০০৯-এর বিধানবলী মতে পেশা, ব্যবসার জন্য লাইসেন্স।

প্রতিষ্ঠানের নাম : "স্বাস্থ্যকেন্দ্র স্টোর"

প্রতিষ্ঠানা/মালিক : শ্রীঃ স্বাস্থ্যকেন্দ্র মিলিয়া।

পিতা/স্বামীর নাম : শ্রীঃ স্বাস্থ্যকেন্দ্র মিলিয়া।

মাতার নাম : শ্রীমতীঃ স্বাস্থ্যকেন্দ্র মিলিয়া।

স্থায়ী ঠিকানা : শ্রীঃ স্বাস্থ্যকেন্দ্র মিলিয়াপাড়া পঃ সড়ক-৫৫৩০,  
 পিঃ গংগাচড়া, জেঃ রংপুর।

ব্যবসার স্থান : "স্বাস্থ্যকেন্দ্র স্টোর"

ব্যবসার ধরণ : "স্বাস্থ্যকেন্দ্র"

লাইসেন্সের প্রদেয় টাকা :

হাল	বকেয়া (যদি থাকে)	জরিমানা/অন্যান্য	মোট
১২৫/-	—	০/-	১২৫/-

এই ট্রেড লাইসেন্সের মেয়াদ ২০১৫ সালের ১ জুলাই হতে ২০১৬ সালের ৩০ জুন পর্যন্ত বলবৎ থাকবে।

২৮/০৬/১৬  
 হিসাব সর্বকারী/লাইসেন্স পরিদর্শক  
 ৬নং গজঘন্টা ইউনিয়ন পরিষদ  
 গংগাচড়া, রংপুর।

৬নং গজঘন্টা ইউনিয়ন পরিষদ  
 গংগাচড়া, রংপুর।

যদি কোন দলনীয় কাজ ইহার পূর্বে হইয়া থাকে। তবে সে ব্যাপারে ইউনিয়ন পরিষদের ব্যবস্থা



প্রাচীন ব্যাংক  
পঞ্চগড় পঞ্চাঙ্গা শাখা  
বাংলাদেশ

তারিখ- ৩০/০৭/১৩ইং

প্রত্যয়ন পত্রঃ

প্রাচীন বিশ্ব ছাত্রবন্ধু বই মার্গে প্রত্যয়ন করছি যে, প্রাচীন ব্যাংক,  
পঞ্চগড় পঞ্চাঙ্গা শাখায় তার নং কেন্দ্রের মধ্যে মার্গে  
প্রাচীন নাম- অর্থে স্বাক্ষর নং ২৫৩৪/১, গ্রুপ নং-০৬। তিনি  
০২/০৭/২০০৫ইং তারিখে গ্রুপে যোগদান করেন এবং ৩০/০৭/১৩ইং  
তারিখে গ্রুপ পারিত্যগ করেন।

প্রত্যয়ন

স্বাক্ষর

মোঃ জাহিদুল ইসলাম  
পরিচিতি নং- ৩৬৬৮৯  
শাখা ব্যবস্থাপক  
প্রাচীন ব্যাংক  
পঞ্চগড়, পঞ্চাঙ্গা শাখা।





**Thank You**