



Grameen Telecom Trust
Building Social Business

Proposed NU Business Name : Shah Sanitary

Business Category: General Retail & Wholesale



Project Identified by: Md. Farid Uddin, Asst. Officer, Sador Unit, Rangpur.

Business Proposal Prepared by: Md. Mahbubur Rahman Bhuiyan

BRIEF BIO OF THE PROPOSED NOBIN UDYOKTA

Name and address	:	Md. Shah Alam Vill: Nilockchondi , Union: Gangachora, Post: Burirhat, Upazila: Gangachora, District: Rangpur.
Age	:	34 years
Marital status	:	Married
Children	:	02 (One) Sons
No. of siblings:	:	01 (One) Brother and 03 (Three) Sisters
Parent's and GB related Info:		
(i) Who is GB member	:	Mother <input checked="" type="checkbox"/> Father <input type="checkbox"/>
(ii) Mother's name	:	Mst. Amena Begum
(iii) Father's name	:	Md. Abdus Satter
(iv) GB member's info	:	<i>Branch: Gangachora, Centre # 3/mo,</i> <i>Loan no.: 1205/1 Member since, 1999</i> First loan: Tk. 5,000 Existing loan: Nil, Last loan: Tk. 40,000
Further Information:		
(v) Who pays GB loan installment	:	N/A
(vi) Mobile lady	:	No
(vii) Grameen Education Loan	:	Nil
(viii) Any other loan	:	Nil

BRIEF BIO OF THE PROPOSED NOBIN UDYOKTA (CONT...)

Education, till to date	:	Class Five
Present Occupation (Besides own business, i.e., perusing further studies, other business etc.)	:	Nil
Business Experiences and Training Info (years of experience, if s/he received any on- hand training, formal training, working experience as an apprentice etc.)	:	05 (Five) years experience is running his own business. He started the business with BDT 60,000 (Sixty Thousand). He has on hand training from his father 's Sanitary business.
Other Own/Family Sources of Income	:	His father's income from entrepreneur business .
Other Own/Family Sources of Liabilities	:	Nil
NU's Contact No.	:	01774926026
NU's National ID No.	:	8512731822294
NU Project Source/Reference	:	Grameen Telecom Trust

BRIEF HISTORY OF GB LOAN UTILIZATION BY FAMILY

- Mst. Amena Begum was a GB member since 1999 at first he took GB loan BDT 5,000 (Five thousand).
- Successively several times he utilized GB loan by assisting in his husband business.
- Finally GB loan helped his to improve economic condition and livelihood.

PROPOSED NOBIN UDYOKTA BUSINESS INFO

Business Name	:	Shah Sanitary
Address/ Location	:	Nilockchondi Montur mail, Gangachora road, Rangpur.
Total Investment in BDT	:	Tk. 441,000
Financing	:	Self Tk. 321,000 (<i>from existing business</i>) Required Investment Tk. 120,000 (as equity)
Present salary/drawings from business	:	BDT 10,000 (Ten thousand)
Proposed Salary	:	BDT 12,000 (Twelve thousand)
Proposed Business Implementation Plan		
(i) % of present gross profit margin	:	On products 20%
(ii) Estimated % of proposed gross profit margin	:	On products 20%
(iii) In future risk mgt. plan (from fire, disaster etc.)	:	

INFO ON EXISTING BUSINESS OPERATIONS

Particulars	EB (BDT)		
	Daily	Monthly	Yearly
Sales income from products (A)	7,500	210,000	2,520,000
Cost of products (Products Purchase) (B)	6,000	168,000	2,016,000
Gross Profit (C) [C=(A-B)]	1,500	42,000	504,000
Less: Operating Cost:			
Electricity bill		400	4,800
Shop Rent (Self)			-
Njight Gard bill		100	1,200
Generator bill		250	3,000
Mobile bill		1,000	12,000
Conveyance bill		3,000	36,000
Provision of bad Debt		-	-
Ownership Transfer Fee		-	-
Present Salary (Self & family)		10,000	120,000
Present Salary (Assistant-3)		21,000	252,000
Bank Charge (DD, PO, SC)		-	-
Other Cost (stationary & Entertainment etc.)		1,500	18,000
Non Cash Item:			
Depreciation Expenses		241	2,892
Total Operating Cost (D)		37,491	449,892
Net Profit (C-D):		4,509	54,109

PRESENT & PROPOSED INVESTMENT BREAKDOWN

Entrepreneur Name: Md. Shah Alam

Business Name: Shah Sanitary

Investment Breakdown & Source of Finance

Particulars		Existing Business (BDT)	Proposed (BDT)	Total (BDT)
Existing	Proposed			
Investment in products (Different types of Sanitary item, Pan, bearing, Pipe etc.)	Investment in products (Different types of Sanitary item- Pan, bearing etc.)	296,040	120,000	416,040
Investment in equipment (Dais, Forma, Range, Handel etc.)		18,010	-	18,010
Cash in hand		5,050	-	5,050
Decoration (fixture and fittings)		1,900	-	1,900
Total Capital		321,000	120,000	441,000

SOURCE OF FINANCE

- Entrepreneur's Contribution BDT 321,000
- GTT Investment BDT 120,000
- Total Capital BDT 441,000

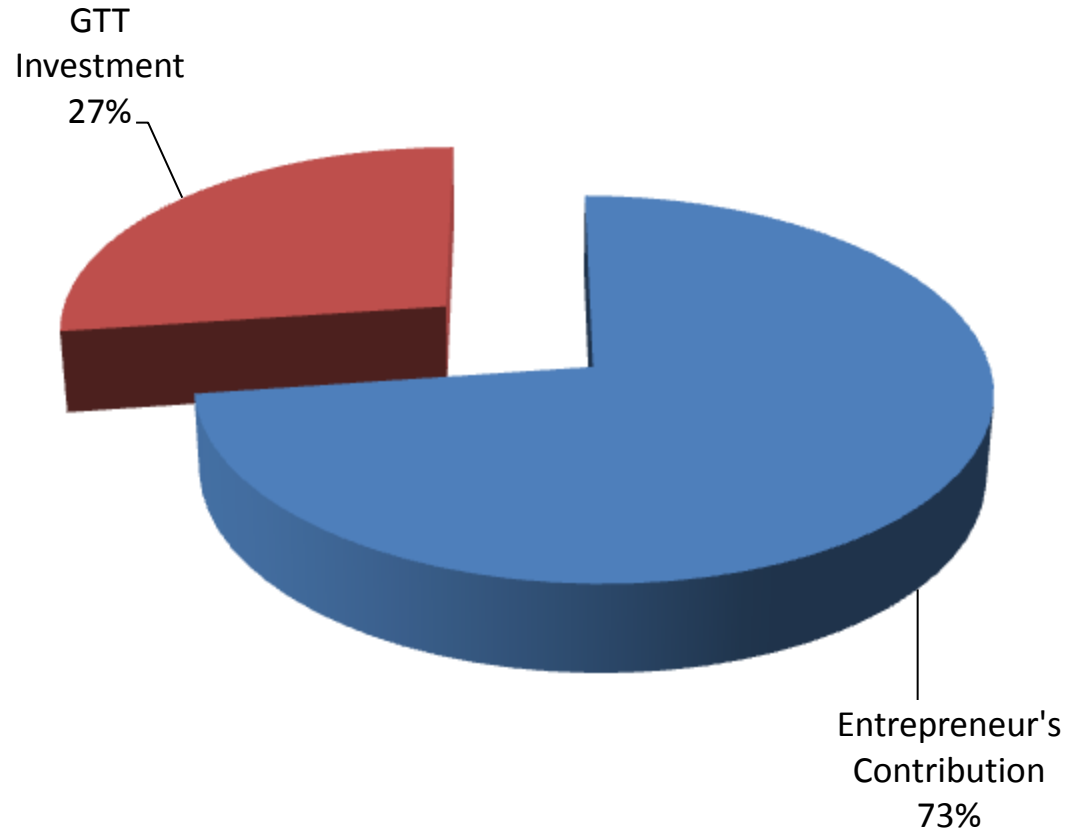

FINANCIAL PROJECTION OF NU BUSINESS PLAN

Particulars	Year 1 (BDT)			Year 2 (BDT)			Year 3 (BDT)		
	Daily	Monthly	Yearly	Daily	Monthly	Yearly	Daily	Monthly	Yearly
Estimated sales income from products (A)	9,225	258,300	3,099,600	10,332	289,296	3,471,552	11,159	312,440	3,749,276
Cost of products (Products Purchase) (B)	7,380	206,640	2,479,680	8,266	231,437	2,777,242	8,927	249,952	2,999,421
Gross Profit (C) [C=(A-B)]	1,845	51,660	619,920	2,066	57,859	694,310	2,232	62,488	749,855
Less: Operating Cost:									
Electricity bill		450	5,400		550	6,600		650	7,800
Shop Rent (Self)		-	-		-	-		-	-
Njight Gard bill		150	1,800		200	2,400		250	3,000
Generator bill		300	3,600		350	4,200		400	4,800
Mobile bill (SMS & Reporting)		1,400	16,800		1,400	16,800		1,500	18,000
Conveyance bill		3,500	42,000		4,000	48,000		4,500	54,000
Provision of bad Debt		-	-		-	-		-	-
Ownership Transfer Fee		800	4,800		800	9,600		800	9,600
Proposed Salary (Self & family)		12,000	144,000		13,000	156,000		14,000	168,000
Present Salary (Assistant-3)		24,000	288,000		27,000	324,000		28,500	342,000
Bank Charge (DD, PO, SC)		50	600		100	1,200		100	1,200
Other Cost (stationary & Entertainment etc.)		2,000	24,000		2,500	30,000		2,700	32,400
Non Cash Item:									
Depreciation Expenses		241	2,892		241	2,892		241	2,892
Total Operating Cost (D)	-	44,891	533,892	-	50,141	601,692	-	53,641	643,692
Net Profit (C-D):	-	6,769	86,029	-	7,718	92,619	-	8,847	106,164
Retained Income			86,029			178,647			284,811

Notes: 1. **Agreed Grace period:** Six months

2. **Investment Payback schedule:** Quarterly installment would also include ownership transfer fee from the date of cheque deposited in NU's business account.

CASH FLOW PROJECTION ON BUSINESS PLAN

(REC. & PAY.)

Statement of Cash Flow

Three Years Projection- After Funding

<i>Sl #</i>	<i>Particulars</i>	<i>Year 1 (BDT)</i>	<i>Year 2 (BDT)</i>	<i>Year 3 (BDT)</i>
1.0	Cash Inflow			
1.1	Investment Infusion by Investor	120,000	-	-
1.2	Net Profit (ownership tr. Fee added back)	90,829	102,219	115,764
1.3	Depreciation Expenses	2,892	2,892	2,892
1.4	Opening Balance of Cash Surplus	-	64,920	112,430
	Total Cash Inflow	213,720	170,030	231,086
2.0	Cash Outflow			
2.1	Product Purchase	120,000	-	-
2.2	Investment Payback including Ownership Transfer Fee	28,800	57,600	57,600
	Total Cash Outflow	148,800	57,600	57,600
3.0	Total Cash Surplus	64,920	112,430	173,486

SWOT ANALYSIS

STRENGTH

- Present employment:
Self: 01, Family:0 ()
Others (beyond family): 03
Future employment:0
- Trade License in his own name;
- Ownership of business in his own name;
- He has on hand training;
- Skilled and working experiences (5 yrs);

WEAKNESS

- Can not supply goods as per demand.

OPPORTUNITIES

- Location of Shop;
- Have some fixed customers (Retail & Wholesale);
- Increasing demand;
- The Capital of the entrepreneur will be BDT 605,811 after 3 years excluding payback of investor's money.

THREATS

- Increase of local competitors;

Presented at 238th as Yunus Centre and 63rd In-house Executive
Social Business Design Lab
(GTT) on April 25, 2016 at Grameen Telecom Trust Premises

Thank you

Pictures

০২২৪২৩২৮৮৭৩

শাহ স্যানিটারী

প্রো: মোঃ শাহ আলম মিল্লি

এখানে রিং স্মাফ, ইট, খোয়া, সেন্ট্রিফিউগাল পিলার, ফুলের টপ, চারী, নইচা ও চুলা সহ ব্যবসায়ী স্যানিটারী সামগ্রী সুলভ মূল্যে বিক্রয় করা হয়



বি: দ্রঃ লিফ ও পিলারের মতমী জাতীয় মেসো হয়
বুড়িরহাট মফুুরমিল মোড়, গংগাচড়া রোড, বংগুর।





















গণপ্রজাতন্ত্রী বাংলাদেশ সরকার
Government of the People's Republic of Bangladesh

NATIONAL ID CARD / জাতীয় পরিচয় পত্র



নাম: মোঃ শাহ আলম

Name: Md Shah Alam

পিতা: মোঃ আব্দুল সত্তার

মাতা: মোছাঃ আমেনা বেগম

Date of Birth: 12 Feb 1982

ID NO: 8512731822294

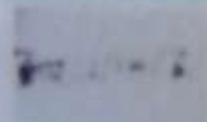

এই জাতীয় গণপ্রজাতন্ত্রী বাংলাদেশ সরকারের সম্পত্তি। কার্যটি ব্যবহারকারী ব্যক্তিগত জন্য
কোনোও পাণ্ডা গেলে নিকটস্থ পোষ্ট অফিসে জমা দেয়ার জন্য অনুরোধ করা হলো।
ঠিকানা: রাজা নং/নাম: নিলকাতী, ডাকঘর: বুড়িরহাট ডায়ে - ৫৪০০, পলাশচড়া,
রংপুর

Signature

প্রদানকারী কর্তৃপক্ষের স্বাক্ষর প্রদানের তারিখ: ০৪/০২/২০০৮

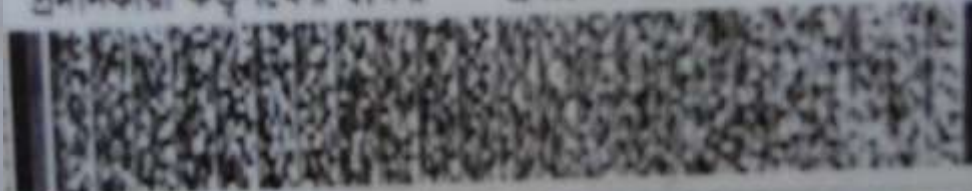

গণপ্রজাতন্ত্রী বাংলাদেশ সরকার
Government of the People's Republic of Bangladesh

NATIONAL ID CARD / জাতীয় পরিচয় পত্র



নাম: মোছাঃ আমেনা বেগম

Name: Mst Amena Begum

স্বামী: মোঃ আব্দুল সত্তার

মাতা: মোছাঃ আশরা বেগম

Date of Birth: 02 Oct 1952

ID NO: 8512731821122



এই জাতীয় গণপ্রজাতন্ত্রী বাংলাদেশ সরকারের সম্পত্তি। কার্যটি ব্যবহারকারী ব্যক্তিগত জন্য
কোনোও পাণ্ডা গেলে নিকটস্থ পোষ্ট অফিসে জমা দেয়ার জন্য অনুরোধ করা হলো।
ঠিকানা: রাজা নং/নাম: নিলকাতী, ডাকঘর: বুড়িরহাট ডায়ে - ৫৪০০, পলাশচড়া,
রংপুর

Signature

প্রদানকারী কর্তৃপক্ষের স্বাক্ষর প্রদানের তারিখ: ০৪/০২/২০০৮

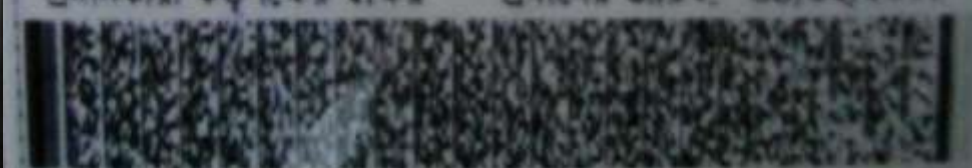



৪নং গঙ্গাচড়া ইউনিয়ন পরিষদ কার্যালয়

ডাকঘরঃ গঙ্গাচড়া, উপজেলাঃ গঙ্গাচড়া, জেলাঃ রংপুর।

ইউ,পি ফরম নং-১৩

ট্রেড লাইসেন্স

অর্থ বৎসর-২০১৫ - ২০১৬ ইং

ক্রমিক নং- 462

ক্রমিক নং-

লাইসেন্স

৫/৩/২০১৬ ইং

বই নম্বর ৫

লাইসেন্স নম্বর ৪৬২

ইস্যু তারিখ

৩০/০৩/২০১৬ ইং

ব্যবসা প্রতিষ্ঠানের নাম

আব্দুল মাজহার

লাইসেন্স ধারীর নাম

প্রঃ: মোঃ আব্দুল মাজহার

পিতা/স্বামীর নাম

মোঃ আব্দুল হুসেন

গ্রাম বিলকিচড়া

উপজেলা- গঙ্গাচড়া, জেলা- রংপুর।

পেশার ধরণ

স্বত্বস্বত্বকারী এমসি

৩০/০৬/২০১৬ তারিখ

পর্যন্ত বৈধ/মেয়াদ শেষ হইবে।

ফি প্রদানের পরিমাণ টাকা

২০০/-

(কথায়)

দুইশত টাকা মাত্র)

প্রাপ্ত হয়ে তার ব্যবসা/বৃত্তি/ঠিকাদারী চালিয়ে যাওয়ার জন্য এই লাইসেন্স প্রদান করা হলো।

Mommat

মোঃ আব্দুল মোম্মত
সচিব
৪নং গঙ্গাচড়া ইউনিয়ন পরিষদ
গঙ্গাচড়া, রংপুর।

Signature

৩০/০৩/২০১৬

মোঃ আব্দুল মোম্মত
প্রোগ্রামার/সচিব
৪নং গঙ্গাচড়া ইউনিয়ন
গঙ্গাচড়া, রংপুর।



গ্রামীণ ব্যাংক

সহজ ঋণের পাশ বই

সহজ ঋণের পাশ বই

নাম

খাসমিনা খোম

ঋণী নং

২০০০

প্রাপ্ত নং

০৫

কেন্দ্র নং

৩/৫

কেন্দ্রের নাম

বুখারোলা

বই ইস্যুর তারিখ

৩০/১/১৯

শাখা ব্যবস্থাপকের স্বাক্ষর

৩/১৯

১১/১০

অর্থের ব্যবহার উপায়কীয় বিবরণ
(প্রয়োজনে একই তারিখে একাধিক লাইনে লেখা যাবে)

২০১২

তারিখ	বিবরণ	হাফর (পরিচিতি নং সহ)
২৭/০৮	৪০২০	২০
২৭/০৮	৪২২০	২০
	= ৪২২০	০ = ০
২৭/০৮	৪২৭৫	২০
২৭/০৮	৪২৫০	২০
২০	=	=
২০	৪২৪০	২০
২৭/০৮	৪২২০	২০
২০	=	=
২০	৪২০২	২০
২০	৪২২৪	২০
২৭/০৮	৪২২	২০
২৭/০৮	৪০৫	২০
২০	৪০৫	২০
২৭/০৮	৪০২২	২০
২৭/০৮	৪০২২	২০
২৭/০৮	৪০২৫	২০
২৭/০৮	৪০৭৬	২০
২৭/০৮	৪০৭০	২০
৭২০	৩২৫	৩৫০

২০১২

১১/১০

২২০০/১

১০ ১০ ১০

~~২২০০~~
~~২২০০~~
~~২২০০~~

~~১০~~
~~১০~~
~~১০~~

সংগঠিত সংসদ

তারিখ	বিবরণ	ক্রমিক নম্বর	সংগঠিত সংসদ			সংগঠিত সংসদ		
			ক্রমিক সংখ্যা	পরিশোধের মাত্রা	মুদ্র সংখ্যা	ক্রমিক সংখ্যা	পরিশোধের মাত্রা	মুদ্র সংখ্যা
			১০	১০	১০			
			১১	১১	১১			
			১২	১২	১২			
			১৩	১৩	১৩			
			১৪	১৪	১৪			
			১৫	১৫	১৫			
			১৬	১৬	১৬			
			১৭	১৭	১৭			
			১৮	১৮	১৮			
			১৯	১৯	১৯			
			২০	২০	২০			
			২১	২১	২১			
			২২	২২	২২			
			২৩	২৩	২৩			
			২৪	২৪	২৪			
			২৫	২৫	২৫			
			২৬	২৬	২৬			
			২৭	২৭	২৭			
			২৮	২৮	২৮			
			২৯	২৯	২৯			
			৩০	৩০	৩০			

১০ ১০ ১০
১০ ১০ ১০
১০ ১০ ১০

ক্রমিক সংখ্যা	সংগঠিত সংসদ		সংগঠিত সংসদ		সংগঠিত সংসদ		ক্রমিক সংখ্যা
	ক্রমিক সংখ্যা	পরিশোধের মাত্রা	ক্রমিক সংখ্যা	পরিশোধের মাত্রা	ক্রমিক সংখ্যা	পরিশোধের মাত্রা	
	১০	১০	১০	১০	১০	১০	
	১১	১১	১১	১১	১১	১১	
	১২	১২	১২	১২	১২	১২	
	১৩	১৩	১৩	১৩	১৩	১৩	
	১৪	১৪	১৪	১৪	১৪	১৪	
	১৫	১৫	১৫	১৫	১৫	১৫	
	১৬	১৬	১৬	১৬	১৬	১৬	
	১৭	১৭	১৭	১৭	১৭	১৭	
	১৮	১৮	১৮	১৮	১৮	১৮	
	১৯	১৯	১৯	১৯	১৯	১৯	
	২০	২০	২০	২০	২০	২০	
	২১	২১	২১	২১	২১	২১	
	২২	২২	২২	২২	২২	২২	
	২৩	২৩	২৩	২৩	২৩	২৩	
	২৪	২৪	২৪	২৪	২৪	২৪	
	২৫	২৫	২৫	২৫	২৫	২৫	
	২৬	২৬	২৬	২৬	২৬	২৬	
	২৭	২৭	২৭	২৭	২৭	২৭	
	২৮	২৮	২৮	২৮	২৮	২৮	
	২৯	২৯	২৯	২৯	২৯	২৯	
	৩০	৩০	৩০	৩০	৩০	৩০	



Thank You