



Grameen Telecom Trust
Building Social Business

Proposed NU Business Name : **The Royal Tailor**
Business Category: **Clothing & Apparels**



Business Proposal Prepared by **Md Jamal Uddin** , Assistant officer,
Chaddagram, comilla

Verified by: **Rezaur Rashid Dewan**

BRIEF BIO OF THE PROPOSED NOBIN UDYOKTA

Name and address	:	<i>Abdul Latif</i> Vill: Choto Chulunda , Union: HazatKhana, Post: Hazatkhana, Upazila: Sadar District: Comilla
Age	:	27 Years
Marital status	:	Married
Children	:	1(One) son and 1(One) Daughter
No. of siblings:	:	03 (three) Brothers & 2 (Two) Sisters.
Parent's and GB related Info:		
(i) Who is GB member	:	Mother <input checked="" type="checkbox"/> Father <input type="checkbox"/>
(ii) Mother's name	:	Moyari Begum
(iii) Father's name	:	Late yasin Miah
(iv) GB member's info	:	<i>Branch: Bagmara, Laksham, Centre # 20/mo</i> <i>Loan no.: 4721/2, Member since 2004</i> First loan: Tk. 5,000 Existing loan: 10,000, Last loan: Tk. 8,020
Further Information:		
(v) Who pays GB loan installment	:	Entrepreneur
(vi) Mobile lady	:	No
(vii) Grameen Education Loan	:	Nil
(viii) Any other loan	:	Nil

BRIEF BIO OF THE PROPOSED NOBIN UDYOKTA (CONT...)

Education, till to date	:	Class Eight
Present Occupation (Besides own business, i.e., pursuing further studies, other business etc.)	:	Nil
Business Experiences and Training Info (years of experience, if s/he received any on- hand training, formal training, work experience as an apprentice etc.)	:	07(Seven) years experience is running his own business. He started the business only with Tk. 50,000 (Fifty thousand). : He has on hand training
Other Own/Family Sources of Income	:	His one brother's income from foreign country
Other Own/Family Sources of Liabilities	:	Nil
NU's Contract No.	:	01850-886570
NU's National ID No.	:	1913333432741
NU Project Source/Reference	:	Grameen Telecom Trust

BRIEF HISTORY OF GB LOAN UTILIZATION BY FAMILY

- Moyari Begumis a GB member since 2004 at first she took GB loan BDT 5,000 (Five thousand).
- Gradually she took GB loan several times and utilized it for repairing house, purchasing 10 (Ten) decimal land and assisting her husband in business.
- Finally GB loan helped her to improve her economic condition and livelihood.

PROPOSED NOBIN UDYOKTA BUSINESS INFO

Business Name	:	<i>The Royal Tailor</i>
Address/ Location	:	Chanddagam, comilla
Total Investment in BDT	:	Tk. 3,98,000
Financing	:	Self Tk. 2,48,000 (from existing business) Required Investment Tk. 150,000 (as equity)
Present salary/drawings from business	:	Taka 9,000 (Nine thousand)
Proposed Salary (estimates)	:	Taka 11,500 (Eleven thousand five hundred)
Proposed Business Implementation Plan		
(i) % of present gross profit margin	:	On products 20%
(ii) Estimated % of proposed gross profit margin	:	On products 20%
(iii) In future risk mgt. plan (from fire, disaster etc.)	:	

INFO ON EXISTING BUSINESS OPERATIONS

Particulars	Existing Business (BDT)		
	Daily	Monthly	Yearly
Sales income from products	1,000	28,000	336,000
Income from servicing	600	16,800	201,600
Total Income(A)	1,600	44,800	537,600
Less: Cost of sales of products (product purchase) (B)	800	22,400	268,800
Gross Profit (C) [C=(A-B)]	800	22,400	268,800
Less: Operating Cost:			
Electricity bill		500	6,000
Generator bill		200	2,400
Shop Rent		2,200	26,400
Mobile bill		500	6,000
Night Guard bill		100	1,200
Conveyance		1,000	12,000
Ownership Transfer Fee			-
Present Salary (Self & family)		9,000	108,000
Other Cost		1,000	12,000
Non Cash Item:			
Depreciation Expenses		1,000	17,941
Total Operating Cost (D)		15,500	191,941
Net Profit (C-D):		6,900	76,859

PRESENT & PROPOSED INVESTMENT BREAKDOWN

Particulars		Existing Business (BDT)	Proposed (BDT)	Total (BDT)
Existing	Proposed			
Investment in products (Varieties Shari,Cloth,Pants Piece, Three Piece ,Panjabi,Shart Pice etc)	Investment in products (Varieties Shari,Cloth,Pants Piece, Three Piece ,Panjabi,Shart Pice etc)	78,735	150,000	228,735
Advance for shop		30,000		30,000
Investment in Machinerries		78,200		78,200
Investment in Dacoration		41,408		41,408
Cash in hand		6,107		6,107
Debtors (Since August, 2015 to at present)		13,550		13,550
Total Capital		248,000	150,000	398,000

SOURCE OF FINANCE

■ Entrepreneur's Contribution BDT 521000

■ GTT's Investment BDT 100000

■ Total Capital BDT 671000

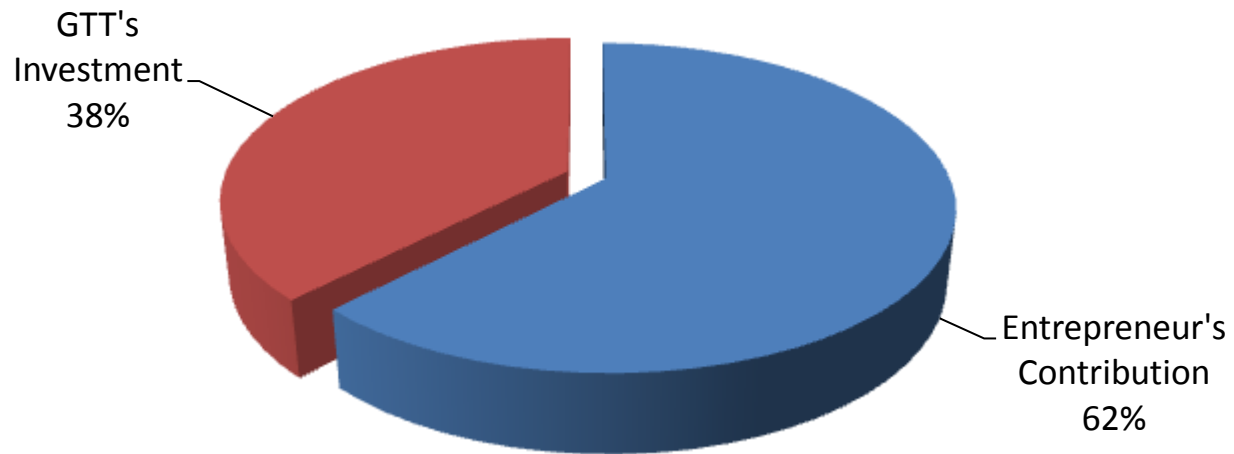

FINANCIAL PROJECTION OF NU BUSINESS PLAN

Particulars	Year 1 (BDT)			Year 2 (BDT)			Year 3 (BDT)		
	Daily	Monthly	Yearly	Daily	Monthly	Yearly	Daily	Monthly	Yearly
Estimated sales income from products	2,000	56,000	672,000	3,000	84,000	1,008,000	4,200	117,600	1,411,200
Income from servicing	800	22,399	268,793	1,000	27,999	335,992	1,200	33,599	403,190
Total Income(A)	2,800	78,399	940,793	4,000	111,999	1,343,992	5,400	151,199	1,814,390
Less: Cost of sales of products (product purchase) (B)	1,600	44,800	537,600	2,400	67,200	806,400	3,360	94,080	1,128,960
Gross Profit (C) [C=(A-B)]	1,200	33,599	403,193	1,600	44,799	537,592	2,040	57,119	685,430
Less: Operating Cost:									
Electricity bill		600	7,200		800	9,600		1,000	12,000
Generator bill		200	2,400		250	3,000		300	3,600
Shop Rent		2,500	30,000		3,500	42,000		4,500	54,000
Mobile bill (SMS & Reporting)		1,000	12,000		1,500	18,000		2,000	24,000
Night Guard bill		150	1,250		250	1,300		350	1,350
Conveyance bill		1,500	18,000		2,500	30,000		3,500	42,000
Ownership Transfer Fee		1,000	6,000		1,000	12,000		1,000	12,000
Proposed Salary (Self & family)		11,500	138,000		13,500	162,000		15,500	186,000
Other Cost		1,500	18,000		2,000	24,000		2,500	30,000
Non Cash Item:									
Depreciation Expenses		1,495	17,941		1,495	17,941		1,495	17,941
Total Operating Cost (D)	-	21,445	250,791	-	26,795	319,841	-	32,145	382,891
Net Profit (C-D):	-	12,154	152,402	-	18,004	217,750	-	24,974	302,539
Retained Income			152,402			370,152			672,691

Note: 1. Agreed Grace Period: Six Months

2. Investment Payback Schedule : Quarterly installment including ownership transfer fee from the date of cheque deposited in NU's business account.

CASH FLOW PROJECTION ON BUSINESS PLAN

(REC. & PAY.)

<i>Sl #</i>	<i>Particulars</i>	<i>Year 1 (BDT)</i>	<i>Year 2 (BDT)</i>	<i>Year 3 (BDT)</i>
1.0	Cash Inflow			
1.1	Investment Infusion by Investor	150,000	-	-
1.2	Net Profit (ownership tr. Fee added back)	158,402	229,750	314,539
1.3	Depreciation Expenses	17,941	17,941	17,941
1.4	Opening Balance of Cash Surplus	-	140,343	316,035
	Total Cash Inflow	326,343	388,035	648,515
2.0	Cash Outflow			
2.1	Product Purchase	150,000	-	-
2.2	Investment Payback including Ownership Transfer Fee	36,000	72,000	72,000
	Total Cash Outflow	186,000	72,000	72,000
3.0	Total Cash Surplus	140,343	316,035	576,515

SWOT ANALYSIS

STRENGTH

- Present employment:
Self: 01 Family: 02 (Brother)
Others (beyond family):0
- Future employment: 0
- Trade license of business in his own name
- Skilled & working experience : 07 Yrs.

WEAKNESS

- Can not supply goods according to demand.

OPPORTUNITIES

- Location of shop;
- Increase of demand
- The capital of Entrepreneur will be Tk. 9,20,691 after 3 years excluding payback of investor's money.

THREATS

- Local Competition;

Presented at 203rd as Yunus Centre and 49th In-house Executive
Social Business Design Lab
(GTT) on March 10, 2016 at Grameen Telecom Trust Premises

Thank you

Pictures









The
ROYAL
Tailors & Fabrics
& Ambobarytary Hous
Ledis & Gents



দি রয়েল টেইলাস্‌
এন্ড এম্ব্রয়ডারী হাউজ
লোডিস এন্ড জেন্টস্‌ কর্গার

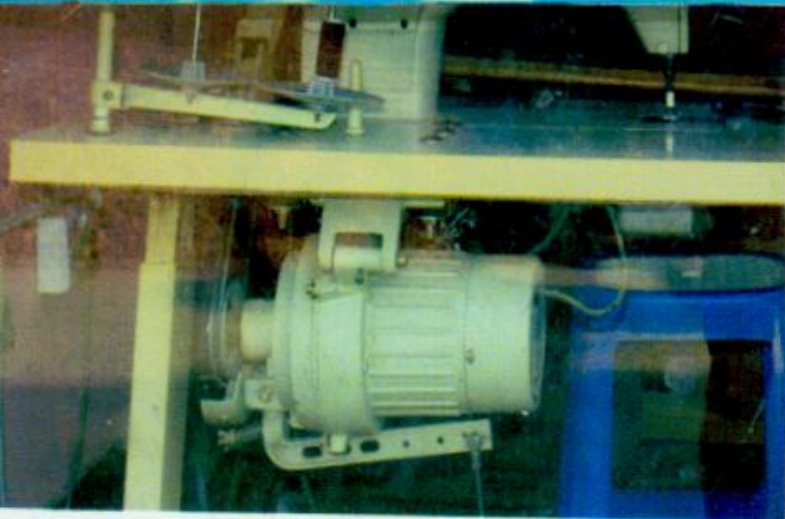



গণপ্রজাতন্ত্রী বাংলাদেশ সরকার
Government of the People's Republic of Bangladesh
NATIONAL ID CARD / জাতীয় পরিচয় পত্র



নাম: আবদুল লতিফ
Name: Abdul Latif
পিতা: মৃত ইয়াছিন মিয়া
মাতা: মরিয়ম বেগম
Date of Birth: 25 Jan 1988
ID NO: 1913333432741



গণপ্রজাতন্ত্রী বাংলাদেশ সরকার
Government of the People's Republic of Bangladesh
NATIONAL ID CARD / জাতীয় পরিচয় পত্র



নাম: মৈয়ুরী বেগম
Name: Mayori Begum
স্বামী: মৃত ইয়াছিন মিয়া
মাতা: মৃত সফর জান
Date of Birth: 18 May 1942
ID NO: 1913333433727

এই কার্ডটি গণপ্রজাতন্ত্রী বাংলাদেশ সরকারের সম্পত্তি। কার্ডটি ব্যবহারকারী ব্যতীত অন্য
কোথাও পাওয়া গেলে নিকটস্থ পোষ্ট অফিসে জমা দেয়ার জন্য অনুরোধ করা হলো।

ঠিকানা: বাড়ি নং: আনু মাস্টার বাড়ী, রাস্তা নং/নাম: ছোট চলুভা, ডাকঘর: হাজত
খোলা - ৩৫৭০, কুমিল্লা সদর দক্ষিণ, কুমিল্লা

রক্তের গ্রুপ / Blood Group:

C. Ag

প্রদানকারী কর্তৃপক্ষের স্বাক্ষর প্রদানের তারিখ: ৩১/১২/২০০৭



এই কার্ডটি গণপ্রজাতন্ত্রী বাংলাদেশ সরকারের সম্পত্তি। কার্ডটি ব্যবহারকারী ব্যতীত অন্য
কোথাও পাওয়া গেলে নিকটস্থ পোষ্ট অফিসে জমা দেয়ার জন্য অনুরোধ করা হলো।

ঠিকানা: বাড়ি নং: আনু মাস্টার বাড়ী, রাস্তা নং/নাম: ছোট চলুভা, ডাকঘর: হাজত
খোলা - ৩৫৭০, কুমিল্লা সদর দক্ষিণ, কুমিল্লা

রক্তের গ্রুপ / Blood Group:

C. Ag

প্রদানকারী কর্তৃপক্ষের স্বাক্ষর প্রদানের তারিখ: ৩১/১২/২০০৭

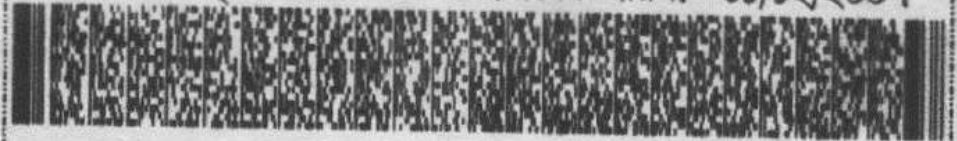

₹ ১০০



₹ ১০০

একশত টাকা

₹ ৫০



₹ ৫০

পঞ্চাশ টাকা

কছ ৫৬১১৬৭৬

কছ ৫৬৭৭৮০৫

বিসমিত্তিাহির রাহমানির রাহীম

দোকান ঘর ভাড়া চুক্তিপত্র

মো: বেলাল, পিতা মৃত আবদুল মজিদ, সাং লক্ষীপুর, পো: ও থানা:- চৌদ্দগ্রাম, জেলা: কুমিল্লা।
বাংলাদেশ।

.....১ম পক্ষ/ মালিক
মো: আবদুল লতিক, পিতা মৃত- ইয়াছিন, সাং ছোট্ট ছলুড়া, পো: হাজত খোলা বাজার, থানা: সদর
দক্ষিণ, জেলা: কুমিল্লা। বাংলাদেশ

.....২য় পক্ষ/ ভাড়াটিয়া
পরম করনাময় মহান আন্তাহর নামে আমরা উভয় পক্ষ দোকান ঘর ভাড়াটিয়া চুক্তিপত্র
করিতেছি যে, আমি ১ম পক্ষ মো: বেলাল ২য় পক্ষ হইতে দোকান গুজেশন সালামী/ আবদুল বাবদ
৩০,০০০/- (ত্রিশ হাজার) টাকা এবং মাসিক মং ২২০০/- টাকা ভাড়া উভয় পক্ষের স্বাভাবিক ভাড়া
নির্ধারণ করিয়া আমি ২য় পক্ষ মো: আবদুল লতিক দোকানঘর ভাড়া দেওয়ার প্রস্তাব করিলে ২য় পক্ষ
ভাড়াটিয়া চুক্তিপত্র সম্পাদন করা হইল। ইতি সন

শর্তসমূহ:-

১. অত্র চুক্তিপত্র ০১/০১/২০১৬ ইং থেকে ০১/০১/২০১৭ পর্যন্ত ০১ (এক) বৎসর সময়ের
জন্য বলবৎ থাকিবে। মেয়াদ শেষ পুন: চুক্তিপত্র নবায়ন করা হইবে।
২. অগ্রিম আদায়ত হিসাবে ২য় পক্ষ মং ৩০,০০০/- (ত্রিশ হাজার) টাকা ১ম পক্ষ মালিকের
নিকট জমা রাখিলাম এবং ১ম পক্ষ উক্ত টাকা বুঝিয়া পাইলেন। প্রকাশ থাকে যে ২য় পক্ষ
বিদায়কালীন সময় ১ম পক্ষ উক্ত আদায়ত টাকা ফেরত দিতে বাধ্য থাকিবে।
৩. ভাড়াটিয়া যদি বর হাড়িয়া দিতে ইচ্ছা প্রকাশ করে তাহলে অবশ্যই ০৩ (তিন) মাস পূর্বে
ঘরের মালিককে জানাইতে হইবে।
৪. ভাড়াটিয়া ঘরের ভাড়া কালীন সময়ে কাহারো নিকট হস্তান্তর বা রূপান্তর করা বা বন্ধক
রাখা চলিবে না।
৫. দোকান ঘরের রক্ষনা বেক্ষণ ও পরিবেশ রক্ষার জন্য ২য় পক্ষ দায়ী থাকিবে এবং এর
সৌন্দর্য্য বৃদ্ধির কারণে অপর ভাড়াটিয়ার ক্ষতি ঘেন না হয়।

৬. ২য় পক্ষ ভাড়াটিয়া ১ম পক্ষ মালিকদের সাথে সব সময় সদ্ভতা ও নম্রতা এবং রুচিশীল
ব্যবহার করিতে হইবে। কোনরূপ বর্কণ ভাষায় বা অকর্ষ্য ভাষা ব্যবহার করা যাইবে না।
যদি ১ম পক্ষ মালিক ব্যবহারের কারণে অসন্তুষ্ট হন তৎক্ষণাত্ ২য় পক্ষকে বিনা বাধার
উচ্ছেদ করিতে পারিবেন।

৭. মাসিক বিদ্যুৎ বিল ২য় পক্ষ ভাড়াটিয়া কর্তৃক পরিশোধ করা যাইবে। সরকারি কার্যকর
ক্ষতিপূরণসহ ২য় পক্ষ বিদ্যুৎ বিলের জন্য দায়ী থাকিবে। বিদ্যুৎ বিলের জন্য ১ম পক্ষ
দায়ী থাকিবে না।

৮. ভাড়াটিয়া কক্ষটি কখনো মালিকদের প্রয়োজন হইলে ০৩ (তিন) মাসের নোটিশে
ভাড়াটিয়াকে জানাইবে এবং ৪র্থ মাসের ১লা তারিখে মালিকের বরাবরে ঘর বুঝাইয়া
দিতে বাধ্য থাকিবে।

৯. প্রতি মাসের শেষ পরবর্তী মাসের ০৫ তারিখের মধ্যে ২য় পক্ষ ভাড়াটিয়া মালিকদের মাধ্যমে
১ম পক্ষ মালিকদের ভাড়া পরিশোধ করিতে বাধ্য থাকিবে। কোন অবস্থায় মালিক ভাড়া
বকেয়া রাখা যাইবে না।

১০. ভাড়াটিয়া কক্ষে কোন প্রকার রাত্রি আইন শৃঙ্খলা বিরোধী কোন কার্যকলাপ করিলে বা
কোন কিছু পান বা গ্রহন করিলে আইন অনুযায়ী ভাড়াটিয়াকে যে কোন সময় উচ্ছেদ
করিতে পারিবেন।

১১. উক্ত দোকানের যদি মেয়াদভের কাজ প্রয়োজন হয় ১০০০/- (এক হাজার) টাকার
বেশি হয় তাহলে তা ১ম পক্ষ বহন করিবে। যদি ১০০০/- (এক হাজার) টাকার কম হয়
তাহলে তাহা ভাড়াটিয়া বহন করিবে।

স্বাক্ষরকারীর স্বাক্ষর

১। জুজিউল হক জুজিউল

২। মো: মোহাম্মদ

৩।

১ম পক্ষের স্বাক্ষর

সন: ২০/০১/১৭

২৩/০১/১৭

২য় পক্ষের স্বাক্ষর

সন: ২০/০১/১৭

২৫/০১/১৭

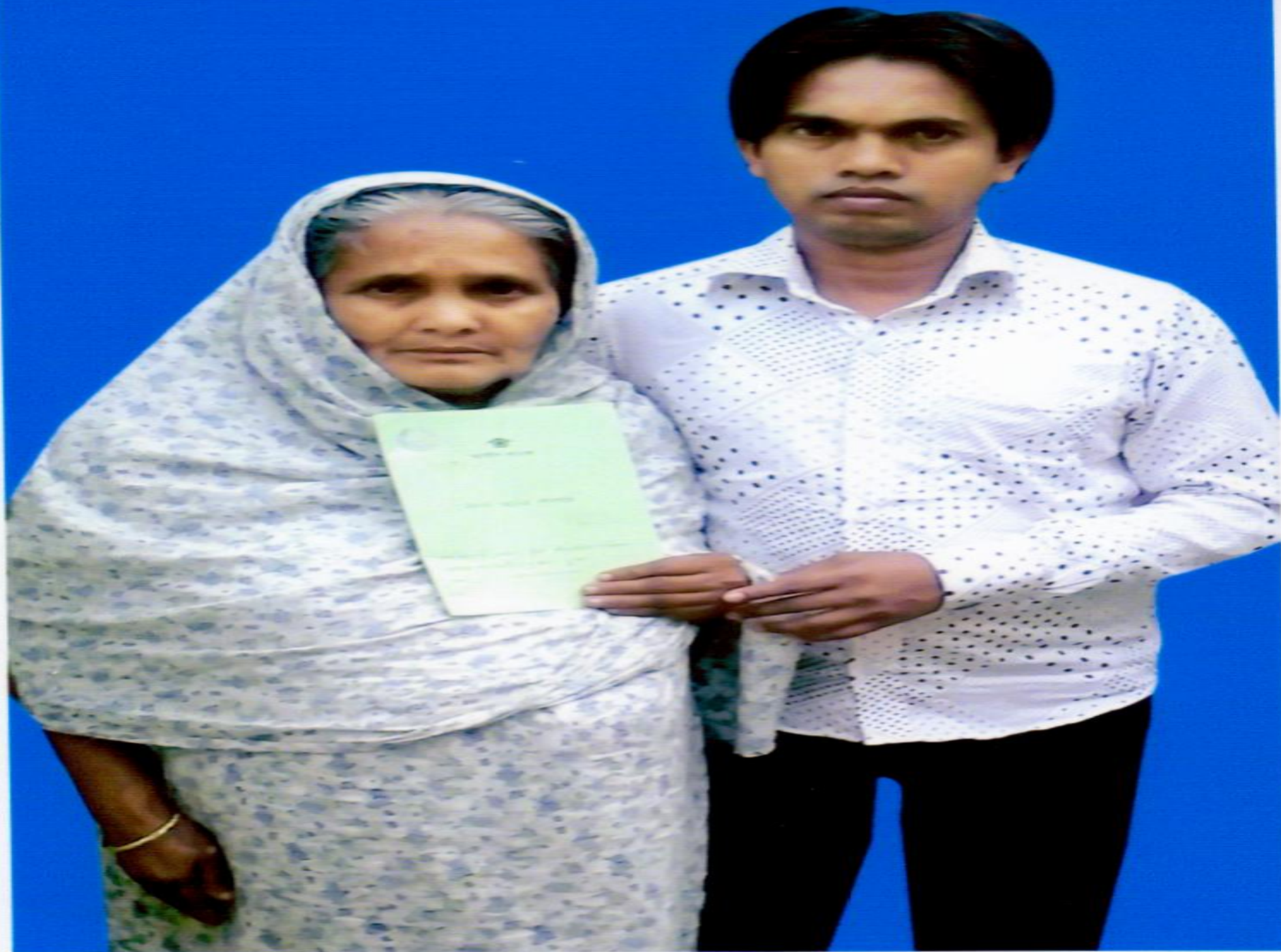

Thank You