



# ***BRIEF BIO OF THE PROPOSED NOBIN UDYOKTA***

Name and address	:	<b>Md. Nur Alam</b> Vill: Panbari, Union: Venda Bari, Post: Venda Bari, Upazila: Peerganj, District: Rangpur.
Age	:	35 years
Marital status	:	Married
Children	:	02 (Two) Sons
No. of siblings:	:	03 (three) Brothers and 01 (one) Sister
Parent's and GB related Info:		
(i) Who is GB member	:	Mother <input checked="" type="checkbox"/> Father <input type="checkbox"/>
(ii) Mother's name	:	Mst. Meher Negar
(iii) Father's name	:	Late. Sohorab Mia
(iv) GB member's info	:	<i>Branch: Venda Bari, Priganj, Centre # 5/mo</i> <i>Loan no.: 1415/1, Member since March 05, 1998</i> First loan: Tk. 1,000 Existing loan: 10,000. Outstanding loan: Tk. 900
Further Information:		
(v) Who pays GB loan installment	:	Entrepreneur
(vi) Mobile lady	:	No
(vii) Grameen Education Loan	:	Nil
(viii) Any other loan	:	Nil

## ***BRIEF BIO OF THE PROPOSED NOBIN UDYOKTA (CONT...)***

Education, till to date	:	Class Five
Present Occupation (Besides own business, i.e., perusing further studies, other business etc.)	:	Beside this business he has another income from agriculture.
Business Experiences and Training Info (years of experience, if s/he received any on- hand training, formal training, working experience as an apprentice etc.)	:	06 (Six) years experience is running his own business. He started the business with BDT 25,000 (Twenty Five Thousand). He has 01 (One) month working experience as an assistant in Fatema Nursury House of Bogra District.
Other Own/Family Sources of Income	:	His 02 (Two) Brother's income from Job (Grameen Phone Tower). He has purchased 02 (Two) swallow machine, bought 01 (One) Motor Cycle and taken lease of 1.5 bigha land for cultivation purposes from the benefit of this business. In addition to he has built own residence from the benefit of this business.
Other Own/Family Sources of Liabilities	:	Nil
NU's Contact No.	:	01761269076
NU's National ID No.	:	8517628425861
NU Project Source/Reference	:	Grameen Telecom Trust

# ***BRIEF HISTORY OF GB LOAN UTILIZATION BY FAMILY***

- Mst. Meher Negar is a GB member since March 05, 1998 at first she took GB loan BDT 1,000 (One thousand).
- Gradually she took GB loan several times and utilized it for repairing house, and agriculture purposes.
- Finally GB loan helped her to improve economic condition and livelihood.

# **PROPOSED NOBIN UDYOKTA BUSINESS INFO**

Business Name	:	<b><i>Asha Nursery</i></b>
Address/ Location	:	Panbari, Venda Bari, Prigang, Rangpur.
Total Investment in BDT	:	Tk. 380,000
Financing	:	Self Tk. 240,000 (from existing business) Required Investment Tk. 140,000 (as equity)
Present salary/drawings from business	:	BDT 5,000 (Five Thousand)
Proposed Salary	:	BDT 5,000 (Five Thousand)
Proposed Business Implementation Plan		
(i) % of present gross profit margin	:	On an average 85%
(ii) Estimated % of proposed gross profit margin	:	On an average 85%
(iii) In future risk mgt. plan (from fire, disaster etc.)	:	

# **INFO ON EXISTING BUSINESS OPERATIONS**

<b>Particulars</b>	<b>Existing Business (BDT)</b>	
	<b>Monthly</b>	<b>Yearly</b>
Sales income from Products	30,000	360,000
Less: Cost of Sales / Products (B)	4,500	54,000
<b>Gross Profit (C) [C=(A-B)]</b>	<b>25,500</b>	<b>306,000</b>
<b>Less: Operating Cost:</b>		
Electricity bill	200	2,400
Mobile bill	1,500	18,000
Night Guard bill	2,000	24,000
Conveyance bill	500	6,000
Ownership Transfer Fee		
Present Salary (Family & Self)	5,000	60,000
Present Salary (Assistant-02)	14,000	168,000
Bank Charge (DD, PO, SC)		-
Other Cost (Stationary & Entertainment etc.)	300	3,600
<b>Non Cash Item:</b>		
Depreciation Expenses	195	2,343
<b>Total Operating Cost (D)</b>	<b>23,695</b>	<b>284,343</b>
<b>Net Profit (C-D):</b>	<b>1,805</b>	<b>21,658</b>

# **PRESENT & PROPOSED INVESTMENT BREAKDOWN**

<b>Particulars</b>		<b>Existing Business (BDT)</b>	<b>Proposed (BDT)</b>	<b>Total (BDT)</b>
<b>Existing</b>	<b>Proposed</b>			
Investment in products (Different types of vegetable Seeds & Vegetable item etc.)	Investment in products (Different types of vegetable Seeds & Vegetable item etc.)	224,500	140,000	364,500
Investment in equipment & tools (swallow machine-1, Sickle, Spade, weeding hook, chopper etc.)		14,350	-	14,350
Cash in hand		150	-	150
GB Outstanding Loan		(900)		(900)
Investment in Decoration ( Furniture, fixture and fittings)		1,900		1,900
<b>Total Capital</b>		<b>240,000</b>	<b>140,000</b>	<b>380,000</b>

# ***SOURCE OF FINANCE***

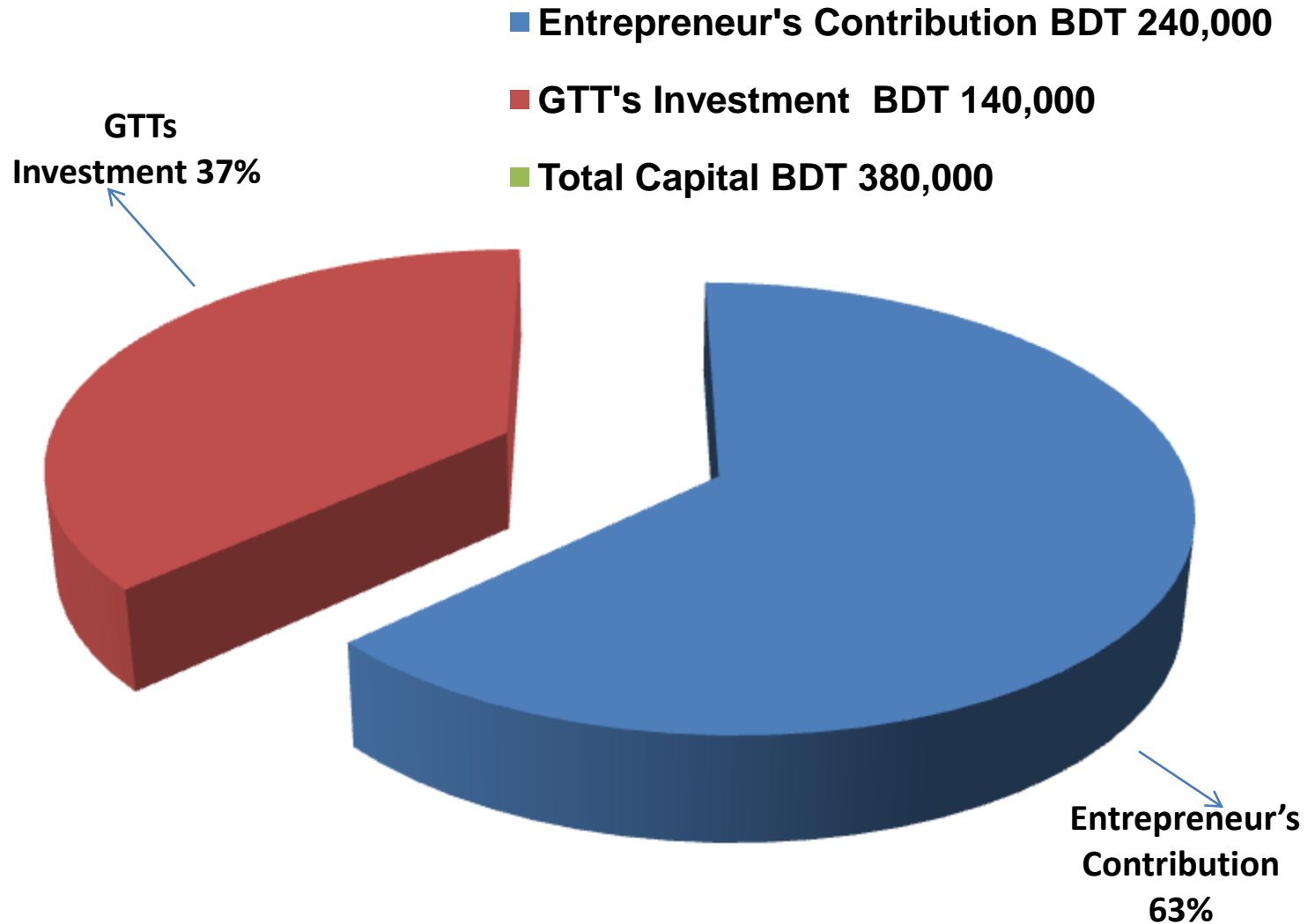



# ***FINANCIAL PROJECTION OF NU BUSINESS PLAN***

Particulars	Year 1 (BDT)		Year 2 (BDT)		Year 3 (BDT)	
	Monthly	Yearly	Monthly	Yearly	Monthly	Yearly
Estimated Sales income from Products	35,000	420,000	43,750	525,000	51,188	614,250
Less: Cost of Sales / Products (B)	5,250	63,000	6,563	78,750	7,678	92,138
<b>Gross Profit (C) [C=(A-B)]</b>	<b>29,750</b>	<b>357,000</b>	<b>37,188</b>	<b>446,250</b>	<b>43,509</b>	<b>522,113</b>
<b>Less: Operating Cost:</b>						
Electricity bill	200	2,400	200	2,400	200	2,400
Mobile bill (SMS & Reporting)	1,600	19,200	1,650	19,800	1,700	20,400
Night Guard bill	2,500	30,000	2,700	32,400	3,000	36,000
Conveyance	1,000	12,000	1,100	13,200	1,200	14,400
Ownership Transfer Fee	933	5,600	933	11,200	933	11,200
Proposed Salary-(Family & Self)	5,000	60,000	6,000	72,000	7,000	84,000
Proposed Salary (Assistant-2)	14,000	168,000	17,900	214,800	21,800	261,600
Bank Charge (DD, PO, SC)	50	300	100	1,200	150	1,800
Other Cost (stationary & Entertainment etc.)	300	3,600	400	4,800	500	6,000
<b>Non Cash Item:</b>						
Depreciation Expenses	195	2,343	195	2,343	195	2,343
<b>Total Operating Cost (D)</b>	<b>25,779</b>	<b>303,443</b>	<b>31,179</b>	<b>374,143</b>	<b>36,679</b>	<b>440,143</b>
<b>Net Profit (C-D)</b>	<b>3,971</b>	<b>53,558</b>	<b>6,009</b>	<b>72,108</b>	<b>6,831</b>	<b>81,970</b>
<b>Retained Income</b>		<b>53,558</b>		<b>125,665</b>		<b>207,635</b>

**Notes:** 1. Agreed Grace period: Six months

2. Investment Payback schedule: Quarterly installment would also include ownership transfer fee from the date of cheque deposited in NU's business account.

# **CASH FLOW PROJECTION ON BUSINESS PLAN**

## **(REC. & PAY.)**

<b>SI #</b>	<b>Particulars</b>	<b>Year 1 (BDT)</b>	<b>Year 2 (BDT)</b>	<b>Year 3 (BDT)</b>
<b>1.0</b>	<b>Cash Inflow</b>			
1.1	Investment Infusion by Investor	140,000	-	-
1.2	Net Profit (ownership tr. Fee added back)	59,158	83,308	93,170
1.3	Depreciation Expenses	2,343	2,343	2,343
1.4	Opening Balance of Cash Surplus	-	27,000	45,450
	<b>Total Cash Inflow</b>	<b>201,500</b>	<b>112,650</b>	<b>140,963</b>
<b>2.0</b>	<b>Cash Outflow</b>			
2.1	Product Purchase	140,000	-	-
2.2	GB loan Outstanding	900		
2.3	Investment Payback including Ownership Transfer Fee	33,600	67,200	67,200
	<b>Total Cash Outflow</b>	<b>174,500</b>	<b>67,200</b>	<b>67,200</b>
<b>3.0</b>	<b>Total Cash Surplus</b>	<b>27,000</b>	<b>45,450</b>	<b>73,763</b>

# SWOT ANALYSIS

## **S**TRENGTH

- Present employment:  
Self: 01 Family: 0  
Others (beyond family): 02 (Permanent); 05  
(Production basis);  
Future employment: 0
- Trade License in his own name;
- He has on hand training
- Skilled and working experiences (6yrs);

## **W**EAKNESS

- Can not supply goods as per demand.

## **O**PPORTUNITIES

- Location of Shop;
- Have some fixed customers (Retail & Wholesale);
- Increasing demand;
- The Capital of the entrepreneur will be BDT 447,635 after 3 years excluding payback of investor's money.

## **T**HREATS

- Increase of local competitors;
- Climate;
- Attack of insect;
- Theft.

**Presented at 194<sup>th</sup> as Yunus Centre and 45<sup>th</sup> In-house Executive  
Social Business Design Lab  
(GTT) on February 25, 2016 at Grameen Telecom Trust Premises**

*Thank you*

Pictures











































গণপ্রজাতন্ত্রী বাংলাদেশ

# ০২নং ভেড়াবাড়ী ইউনিয়ন পরিষদ পীরগঞ্জ, রংপুর।

## ইউ পি ফরম-৭ বিধি ১১ (২) দ্রষ্টব্য

### ট্রেড লাইসেন্স

লাইসেন্স বই নং ৪ 4

লাইসেন্স নং: ২১০৬/২০২৫-২০১৬

ওয়ার্ড নং ০২ ইস্যুর ক্রমিক নং ১৬৬ ইস্যুর তারিখ ০২/২৫/২০২৫

স্থানীয় সরকার (ইউনিয়ন পরিষদ) আইন, ২০০৯ (২০০৯ সনের ৬১নং আইন) এর ৬৬ ধারার ক্রমতাবলে প্রদত্ত আদর্শ কর তফসিল, ২০১২ এর বিধান অনুযায়ী ব্যবসা, বাণিজ্য, পেশা, বৃত্তি, জীবিকার উপর আবেদিত কর আদায়ের লক্ষ্যে নিম্নে বর্ণিত ব্যক্তি/প্রতিষ্ঠানের অনুকূলে এ লাইসেন্স ইস্যু করা হলো। যার কার্যকারিতার মেয়াদ ৩০ জুন ২০১৬ তারিখ পর্যন্ত বলবৎ থাকবে। তবে নবায়ন পূর্বক মেয়াদ বর্ধিত করা যাবে।

০১। মালিকের নাম: শ্রী: মুহম্মদ হুমায়ুন কবীর (কোম্পানি পরিচালক)

০২। পিতা/ বামীর নাম: শ্রী: মোহাম্মদ হুমায়ুন কবীর ০৩। মাতার নাম: শ্রীমতী: মোহন দেবি

০৪। জাতীয় পরিচয় পত্র নং: ১৫৫২৭৬২১৫ ০৫। জন্ম নিবন্ধন নং:

০৬। মালিকের ঠিকানা: (ক) বর্তমান ঠিকানা: পূর্ণাঙ্গ ছাত্রাবাস, ভেড়াবাড়ী, পীরগঞ্জ, রংপুর

(খ) স্থায়ী ঠিকানা: পূর্ণাঙ্গ ছাত্রাবাস, ভেড়াবাড়ী, পীরগঞ্জ, রংপুর

০৮। পরিশোধিত মূলধন ( যৌথ মূলধনী কোম্পানীর ক্ষেত্রে): ৩০০০০/-

০৯। ব্যবসা/বৃত্তি পেশার নাম/ধরণ: কোম্পানি পরিচালনা

১০। ব্যবসা /বৃত্তি / পেশা পরিচালনার স্থান/ ঠিকানা: পূর্ণাঙ্গ ছাত্রাবাস, রংপুর

১১। আদর্শ কর তফসিল ২০১২ এর ক্রমিক নং: ২৯ ১২। লাইসেন্স ফি/ নবায়ন ফির টাকা: ৩০০০/-

(কথায়): তিন হাজার টাকা

১৩। ফি আদায়ের রশিদ নং: ১৫২ তারিখ: ০১/২৫/২০২৫

লাইসেন্সধারীর নিকট হতে সকল বকেয়া পাওনা রশিদ নং: \_\_\_\_\_ তারিখ: \_\_\_\_\_ এর

মাধ্যমে আদায় করা হয়েছে। লাইসেন্সটি ২১ নং লাইসেন্স বইয়ের ১০০ পৃষ্ঠায় নিবন্ধ করা

হয়েছে।

০১/২৫/২০২৫  
প্রতিষ্ঠাপক  
আইনগতভাবে  
১৫, পূর্ণাঙ্গ ছাত্রাবাস, রংপুর।

০১/২৫/২০২৫  
চেয়ারম্যান  
সেবা মন্ত্রণালয়  
আইনগতভাবে  
১৫, পূর্ণাঙ্গ ছাত্রাবাস, রংপুর।





গণপ্রজাতন্ত্রী বাংলাদেশ সরকার

Government of the People's Republic of Bangladesh

NATIONAL ID CARD / জাতীয় পরিচয় পত্র



নাম: মোঃ নূর আলম

Name: Md Nur Alam

পিতা: মৃত সোহরাব মিছা

মাতা: মোছাঃ মেহের বেগম

Date of Birth: 20 Nov 1981

ID NO: 8517628425861

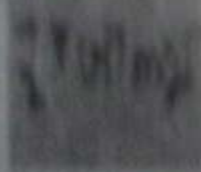

৪০০২/৭০/০৭ : জাতীয় পরিচয় পত্র : ইকরাত ইকরাতিক ডাকলাইন

(Handwritten mark)

পিতা: মৃত সোহরাব মিছা - পিতামহ: মৃত সোহরাব মিছা - মাতা: মোছাঃ মেহের বেগম

এই পরিচয় পত্রটি শুধুমাত্র বাংলাদেশ সরকারের দ্বারা প্রদত্ত এবং এটি অন্য কোনো উদ্দেশ্যে ব্যবহার করা যাবে না।

এই পরিচয় পত্রটি বাংলাদেশ সরকারের দ্বারা প্রদত্ত এবং এটি অন্য কোনো উদ্দেশ্যে ব্যবহার করা যাবে না।



১৫৮৪৪  
গ্রামীণ ব্যাংক  
কেন্দ্রীয় পরিচালক শাখা,  
মোবা. ০১৭১১-৪১৫৪১৭



গ্রামীণ ব্যাংক

১৪০৮১  
০৫

মহজ ঋণের পাশবই

৫৫৫

১৫৮  
নাম মোহেব মোজাম্মত / মোহেব  
কেন্দ্রের নাম কক্সবন্দী শাখা  
শাখা কক্সবন্দী শাখা



গ্রামীণ ব্যাংক

কক্সবন্দী শাখা

মহজ ঋণের পাশবই

নাম মোহেব মোজাম্মত / হুও মোহেব  
কক্স নং ১৪০৮/২  
গ্রুপ নং ০৫  
কেন্দ্র নং ৫/৫  
কেন্দ্রের নাম কক্সবন্দী শাখা  
বই ইস্যুর তারিখ ৩/১২/১৫  
শাখা ব্যবস্থাপকের স্বাক্ষর



**Thank You**