

NU Business Name: Mayer Duya Bekary

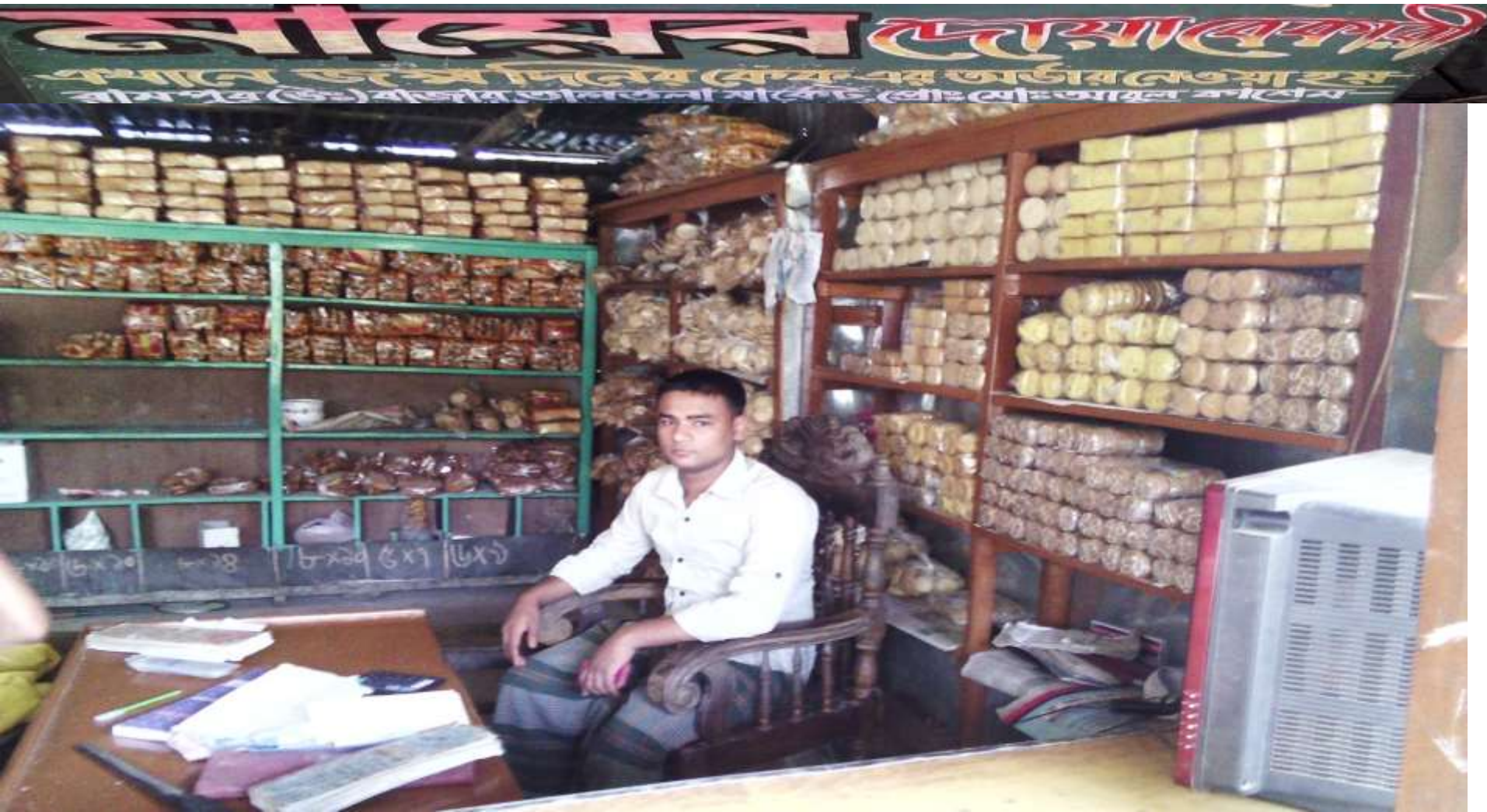

Presented by

Md.Mamun Hossain

01869677351

NU Identified and PP Prepared by-
Md: Sohrab Hossain
Verified By: Md Nazrul Islam

GRAMEEN TRUST



BRIEF BIO OF THE PROPOSED NOBIN UDYOKTA

Name	:	Md. Mamun Hossain
Age	:	27 Dec, 1990 (25 Years)
Marital status	:	Married
Children	:	No Children
No. of siblings:	:	02 Brothers
Parent's and GB related Info		
(i) Who is GB member	:	Mother <input checked="" type="checkbox"/> Yes Father <input type="checkbox"/>
(ii) Mother's name	:	Sofia Begum
(iii) Father's name	:	Md. Abul Kashem
(iv) GB member's info	:	Branch: Kalcho Hajigonj Centre - 7/m, Group no :01, Loanee no.:1129 Member since:11/08/2012 First loan:10000, Existing loan: 40000 Outstanding:14550
Further Information:		
(v) Who pays GB loan installment	:	NU
(vi) Mobile lady	:	N/A
(vii) Grameen Education Loan	:	N/A
(viii) Any other loan like GCCN, GKF	:	N/A
(ix) Others	:	N/A
Education	:	Class Eight

BRIEF BIO OF THE PROPOSED NOBIN UDYOKTA (CONT...)

Present Occupation	:	Bakery Business
Trade License		22
Business Experience And Training Info	: :	8 Years
Other Own/Family Sources of Income	:	N/A
Other Own/Family Sources of Liabilities	:	N/A
NU Contact Info		01869677351
NU Project Source/Reference	:	Hajiganj Unit

BRIEF HISTORY OF GB LOAN UTILIZATION BY FAMILY

NU's mother has been a member of Grameen Bank since 11/08/2012 (3 years). At first She took 10000 taka from GB. She invested GB Loan in his Son's business and expanded his business. NU's mother gradually improved their living standard by using GB loan.

PROPOSED NOBIN UDYOKTA BUSINESS INFO

Business Name	:	<i>Mayer Duya Bakery</i>
Address/ Location	:	Rampur west Bazar. Hajigonj, Chandpur.
Total Investment in BDT	:	567940
Financing	:	Self BDT 367940 (existing business) 65% Required Investment BDT 200000/-(as equity) 35%
Present salary/drawings from business (estimates)	:	7000
Proposed Salary		8000
Proposed Business		
(i) % of present gross profit margin	:	20%
(ii) Estimated % of proposed gross profit margin		20%
(iii) Agreed grace period		02 months

PRESENT & PROPOSED INVESTMENT BREAKDOWN

Particulars	Existing Business (BDT)	Proposed (BDT)	Total (BDT)
Investments in different categories:	(1)	(2)	(1+2)
Present Stock Item			
Decoration	125000		
Different items	124940		
Refrigerator 01	18000		
Advance 02	100000		
Total =	367940		367940
Proposed Stock Item-	200000		
		200000	200000
Total Capital	367940	200000	567940

PRESENT & PROPOSED INVESTMENT BREAKDOWN

Present Stock items	
Product name with quantity	Amount
Biscuits	20000
Bon ruti	15000
cake	4000
petise	2000
Soya bean(1dram)	17000
Cold Drinks	5000
Flour (15bosta*1300)	19500
Pot milk	1000
Chanachor, chocolate	10000
salt	840
Dalda (12 packet*1300)	15600
P.P	5000
Other	10000
Total Present Stock	124940

Proposed items	
Product Name with quantity	Amount
Flour(30bostra	39000
Sugar(20 bostra)	36000
Dalda(15 packet)	19500
Yeast(10karton)	30000
Glucose(5 bosta)	13500
Soya bean (3dram)	51000
Egg	5000
Cold drinks	6000
Total Proposed Items	200000

INFO ON EXISTING BUSINESS OPERATIONS

Particulars	Existing Business (BDT)		
	Daily	Monthly	Yearly
Sales (A)	15000	450000	5400000
<i>Less: Cost of sales (B)</i>	12000	360000	4320000
Gross Profit (C)=(A-B)]	3000	90000	1080000
<i>Less: Operating Costs</i>			
Electricity bill		1000	30000
Generator bill		300	3600
Shop Rent		5000	261600
Night Guard bill		50	3600
Mobile bill		400	4800
Present salary/Drawings- self		8000	96000
Employee (09)		56700	1548000
Others (Fees, Entertainment, TL Renew)		500	6000
Non Cash Item:			
Depreciation Expenses (*10%)		1191	14300
<i>Total Operating Cost (F)</i>		73141	877692
Net Profit (E-F):		16859	202308

FINANCIAL PROJECTION OF NU BUSINESS PLAN

Particulars	Year 1 (BDT)			Year 2 (BDT)			Year 3 (BDT)		
	Daily	Monthly	Yearly	Daily	Monthly	Yearly	Daily	Monthly	Yearly
Sales (A)	17000	510000	6120000	18000	540000	6480000	19500	585000	7020000
<i>Less: Cost of Sale (B)</i>	13600	408000	4896000	14400	432000	5184000	15600	468000	5616000
Gross Profit (A-B)=(C)	3400	102000	1224000	3600	108000	1296000	3900	117000	1404000
<i>Less: Operating Costs</i>									
Electricity bill		1000	30000		1100	13200		1200	14400
Generator bill		300	3600		350	4200		350	4200
Shop Rent		5000	60000		5000	60000		5000	60000
Night Guard bill		50	600		50	600		50	600
Mobile bill		500	6000		600	7200		700	8400
Present salary/ self		9000	96000		9000	96000		9000	96000
Employee (09)		56700	680400		61200	734400		65700	788400
Others (fees, Entertainment, TL renew)		500	6000		600	7200		650	7800
Non Cash Item:									
Depreciation Expenses		1191	14300		1191	14300		1191	14300
Total operating cost		74241	890892		79091	949092		83841	1006092
Net Profit		27759	333108		28959	346908		33159	397908
GT Payback		80000			80000			80000	
Retained Income		253108			266908			317908	

CASH FLOW PROJECTION ON BUSINESS PLAN (REC. & PAY.)

<i>Sl #</i>	<i>Particulars</i>	<i>Year 1 (BDT)</i>	<i>Year 2 (BDT)</i>	<i>Year 3 (BDT)</i>
1.0	Cash Inflow			
1.1	Investment Infusion by Investor	200000		
1.2	Net Profit	333108	346908	397908
1.3	Depreciation (Non cash item)	14300	14300	14300
1.4	Opening Balance of Cash Surplus		252858	534066
	Total Cash Inflow	547408	614066	946274
2.0	Cash Outflow			
2.1	Purchase of Product	200000		
2.2	Payment of GB Loan	14550		
2.3	Investment Pay Back (Including Ownership Tr. Fee)	80000	80000	80000
	Total Cash Outflow	294550	80000	80000
3.0	Net Cash Surplus	252858	534066	866274

SWOT Analysis

STRENGTH

Local Fame and strong bondage with customers
Business goodwill

WEAKNESS

Availability of Products
Credit sales

OPPORTUNITY

Situated in a large Market

THREATS

Fire
Theft
Political problems









Angelini















শীত সহায়তা

- উৎকর্ষমানের লক্ষ্য থেকে প্রস্তুত
- দেশের সর্বসুত্রে অভ্যুত্থানিক
বহুতরিত মেশিনে তৈরী
- সুইজারল্যান্ডের হুলার মেশিনে
খিঁচি করা ১০০% বিতক্ত
- ভিটামিন, ফিনাক্সেল ও স্ট্রোচিন সমৃদ্ধ

ব্যাপ সাহসসকন পদ্ধতি

- ১০' গুড় ও ছায়াময় স্থানে সসরসকন করুন
- ১০' কার্টের বা ব্রাশের তৈরী পাটাতনের উপর রাখুন
- ১০' পরিবহনে এবং সসরসকনের সময় পানির সসস্পর্শ থেকে মুক্ত রাখুন
- ১০' বাদ্য সসরসকন ঘর ইঁদুর বা পোকামাকড় হতে মুক্ত রাখুন
- ১০' সসরসকন স্থানে পর্যাপ্ত বায়ু চলাচলের ব্যবস্থা রাখুন

উৎপাদন তারিখ : } লেভেল কার্ড-এ দেখুন
 ব্যাচ নং : }



[উৎপাদনের তারিখ হতে ০২ (দুই) মাসের মধ্যে ব্যবহার উৎসাহিত]

প্রস্তুতকারক

শম্পা ফ্লাওয়ার মিলস লিমিটেড

হেড অফিস : ১১৫/৭/এ ডিষ্ট্রিক্টারী রোড, গেভারিয়া, ঢাকা
 ফোন : ৭৪৪০৫২৭, ৭৪৪৬৯০৭, ৭৪৪১৫৩৭
 ফ্যাক্টরী : উত্তর রূপসী, রূপগঞ্জ, নারায়ণগঞ্জ



উত্তর রূপশী
উত্তর রূপশী মিলস লিমিটেড
জি.এ. ১১৫/১/এ ডিহিলাই রোড, নেভারিয়া, ঢাকা
ফোন: ৯৪৪০৫২৭, ৯৪৪০৯০৭, ৯৪৪১৫৩৭
ফ্যাক্স: ৯৪৪০৫২৭, ৯৪৪০৯০৭, ৯৪৪১৫৩৭
ক্যাডব্রী & উত্তর রূপশী, রূপগঞ্জ, নারায়ণগঞ্জ

Uttar Rupshi

Narayang





১২ নং জাতীয় সড়ক ইন্ডিয়ান পরিষদ
উদ্দেশ্য: স্বাধীনতা (১৯৭১ সালের ১৯ জানুয়ারি)

জন্ম সনদ

(শিশুকে জন্ম দেবার তারিখ, স্থান এবং
কোন কোন ব্যক্তি তার জন্ম দেখে)

সনদের নং: ০০১০

সনদের তারিখ: ২৭/৯/২০১০

সনদের স্থান: ২৭/৯/২০১০

সনদের নং: ০৪৩২০১০

সাক্ষীর পরিচয়: ১২৩৪৫৬৭৮৯০১২৩৪৫৬৭৮

নাম: শ্রী. সত্যজিৎ বসু

জন্ম তারিখ: ২৭/৯/২০১০

স্থান: কলিকতা ডিভিশন

জন্ম স্থান: কলিকতা

উপজেলা: কলিকতা

পিতার নাম: শ্রী. সত্যজিৎ বসু

মাতার নাম: শ্রী. সত্যজিৎ বসু

হাতের চিহ্ন: সত্যজিৎ বসু

উপজেলা: কলিকতা

সত্যজিৎ বসু



সত্যজিৎ বসু



৳ ১০১০১০

২৭/৯/১০

শ্রী. সত্যজিৎ বসু নামের শিশু জন্মের তারিখ, স্থান এবং
কোন কোন ব্যক্তি তার জন্ম দেখে।

শ্রী. সত্যজিৎ বসু নামের শিশু জন্মের তারিখ, স্থান এবং
কোন কোন ব্যক্তি তার জন্ম দেখে।

শ্রী. সত্যজিৎ বসু নামের শিশু জন্মের তারিখ, স্থান এবং
কোন কোন ব্যক্তি তার জন্ম দেখে।

শ্রী. সত্যজিৎ বসু নামের শিশু জন্মের তারিখ, স্থান এবং
কোন কোন ব্যক্তি তার জন্ম দেখে।

শ্রী. সত্যজিৎ বসু নামের শিশু জন্মের তারিখ, স্থান এবং
কোন কোন ব্যক্তি তার জন্ম দেখে।

সত্যজিৎ বসু

সত্যজিৎ বসু

Presented at

25th Internal Design Lab

On December 23, 2015 at GT

Further Information

Grameen Trust

029005261

MD.Mamun Hossain

01869677351

