



# ***BRIEF BIO OF THE PROPOSED NOBIN UDYOKTA***

Name and address	:	<b><i>Md. Anisul Haque</i></b> Vill: Gunabati, Union: Gunabati, Post: Gunabati, Upazila: Chouddagram, District: Comilla.
Age	:	34 years
Marital status	:	Married
Children	:	01 (One) Son & 01 (One) Daughter
No. of siblings:	:	02 (Two) Brothers and 02 (Two) Sisters
Parent's and GB related Info:		
(i) Who is GB member	:	Mother <input checked="" type="checkbox"/> Father <input type="checkbox"/>
(ii) Mother's name	:	Rejia Hoque
(iii) Father's name	:	Late. Dr. Samsul Haque
(iv) GB member's info	:	<i>Branch: Gunabati, Chouddagram, Centre # 15 /mo, Loan no.: 1792/2, Member since November 29, 2012 First loan: Tk. 15,000 Existing loan: Tk. 20,000, Outstanding loan: Tk. 18,240</i>
Further Information:		
(v) Who pays GB loan installment	:	Entrepreneur
(vi) Mobile lady	:	No
(vii) Grameen Education Loan	:	Nil
(viii) Any other loan	:	Nil

## ***BRIEF BIO OF THE PROPOSED NOBIN UDYOKTA (CONT...)***

Education, till to date	:	S.S.C
Present Occupation (Besides own business, i.e., perusing further studies, other business etc.)	:	Nil
Business Experiences and Training Info (years of experience, if s/he received any on- hand training, formal training, working experience as an apprentice etc.)	:	03 (Three) years experiences is running his own business. He started the business with BDT 50,000 (Fifty thousand).  : He has on hand training.
Other Own/Family Sources of Income	:	Nil.
Other Own/Family Sources of Liabilities	:	Nil
NU's Contact No.	:	01814723717
NU's National ID No.	:	19811913142000547
NU Project Source/Reference	:	Grameen Telecom Trust

# ***BRIEF HISTORY OF GB LOAN UTILIZATION BY FAMILY***

- Rejia Hoque is a GB member since November 29, 2012 at first she took GB loan BDT 15,000 (Fifteen thousand).
- Gradually she took GB loan several times and utilized it by assisting her son in existing business.
- Finally GB loan helped her to improve economic condition, livelihood and expanding the existing business of her son.

# **PROPOSED NOBIN UDYOKTA BUSINESS INFO**

Business Name	:	<b>Sayma Mobile &amp; Telecom</b>
Address/ Location	:	Gunabati bazar, Podua road, Chouddagram, Comilla.
Total Investment in BDT	:	Tk. 363,000
Financing	:	Self Tk. 263,000 (from existing business) Required Investment Tk. 100,000 (as equity)
Present salary/drawings from business	:	BDT 6,000 (Six Thousand)
Proposed Salary	:	BDT 7,500 (Seven Thousand five hundred)
Proposed Business Implementation Plan		
(i) % of present gross profit margin	:	On products 20%, servicing 100% & commission from flexiload 100%
(ii) Estimated % of proposed gross profit margin	:	On products 20%, servicing 100% & commission from flexiload 100%
(iii) In future risk mgt. plan (from fire, disaster etc.)	:	

# **INFO ON EXISTING BUSINESS OPERATIONS**

Particulars	EB (BDT)		
	Daily	Monthly	Yearly
Sales income from products	1,400	39,200	470,400
Income from servicing	300	8,400	100,800
Commission from flexiload	81	2,268	27,216
<b>Total Sales income (A)</b>	<b>1,781</b>	<b>49,868</b>	<b>598,416</b>
Less: Cost of sales of products (B)	1,120	31,360	376,320
<b>Gross Profit (C) [C=(A-B)]</b>	<b>661</b>	<b>18,508</b>	<b>222,096</b>
<b>Less: Operating Cost:</b>			
Electricity bill		700	8,400
Genaretor bill		700	8,400
Mobile bill		1,000	12,000
Night Guard bill		200	2,400
Conveyance		1,000	12,000
Present Salary (Self)		6,000	72,000
Present Salary(Assistant-1)		5,000	60,000
Other Cost (stationary & Entertainment etc.)		1,000	12,000
<b>Non Cash Item:</b>			
Depreciation Expenses		549	6,590
<b>Total Operating Cost (D)</b>		<b>16,149</b>	<b>193,790</b>
<b>Net Profit (C-D):</b>		<b>2,359</b>	<b>28,306</b>

# **PRESENT & PROPOSED INVESTMENT BREAKDOWN**

<b>Particulars</b>		<b>Existing Business (BDT)</b>	<b>Proposed (BDT)</b>	<b>Total (BDT)</b>
<b>Existing</b>	<b>Proposed</b>			
Investment in products (mobile set, mobile charger, battery, mobile cover, head phone, memory card, speaker, mouth speaker and power bank etc)	Mobile set and mobile accessories (mobile charger, battery, mobile cover & head phone) etc	218,580	100,000	318,580
Investment in flexiload (GP, robi and banglalink etc)		5,000		5,000
Investment in Machineries (computer set, UPS and hot gun, total, avometre and servicing machine etc)		34,000		34,000
Investment in Equipments (mobile set, bulb and fan etc.)		2,800		2,800
Cash in hand		5,960		5,960
GB Loan Outstanding		(18,240)		(18,240)
Decoration ( fixture and fittings)		14,900		14,900
<b>Total Capital</b>		<b>263,000</b>	<b>100,000</b>	<b>363,000</b>

# ***SOURCE OF FINANCE***

- Entrepreneur's Contribution BDT 263,000
- GTT's Investment BDT 100,000
- Total Capital BDT 363,000

GTT's  
Investment  
28%

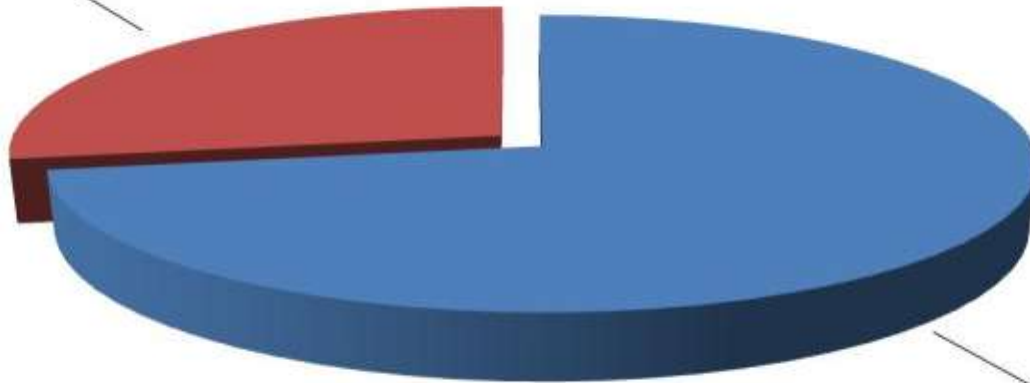

Entrepreneur's  
Contribution  
72%



# ***FINANCIAL PROJECTION OF NU BUSINESS PLAN***

Particulars	Year 1 (BDT)			Year 2 (BDT)			Year 3 (BDT)		
	Daily	Monthly	Yearly	Daily	Monthly	Yearly	Daily	Monthly	Yearly
Estimated sales income from products	2,154	60,309	723,710	2,477	69,356	832,267	2,650	74,210	890,526
Estimated income from servicing	350	9,786	117,432	402	11,254	135,047	422	11,817	141,799
Estimated commission from flexiload	95	2,646	31,752	109	3,043	36,515	114	3,195	38,341
<b>Total estimated Sales income (A)</b>	<b>2,598</b>	<b>72,741</b>	<b>872,894</b>	<b>2,988</b>	<b>83,652</b>	<b>1,003,829</b>	<b>3,187</b>	<b>89,222</b>	<b>1,070,665</b>
Less: Cost of sales of products (B)	1,723	48,247	578,968	1,982	55,484	665,814	2,120	59,368	712,421
<b>Gross Profit (C) [C=(A-B)]</b>	<b>875</b>	<b>24,494</b>	<b>293,926</b>	<b>1,006</b>	<b>28,168</b>	<b>338,015</b>	<b>1,066</b>	<b>29,854</b>	<b>358,245</b>
<b>Less: Operating Cost:</b>									
Electricity bill		900	10,800		1,000	12,000		1,050	12,600
Genaretor bill		750	9,000		800	9,600		850	10,200
Mobile bill (SMS & Reporting)		1,300	15,600		1,300	15,600		1,300	15,600
Night Guard bill		200	2,400		230	2,760		230	2,760
Conveyance		1,500	18,000		2,000	24,000		2,500	30,000
Bank Charge (DD, PO, SC)		45	270		45	540		45	540
Ownership Transfer Fee		667	4,000		667	8,000		667	8,000
Proposed Salary-Self		7,500	90,000		8,500	102,000		8,500	102,000
Proposed Salary (Assistant-1)		6,000	72,000		7,000	84,000		7,500	90,000
Other Cost (stationary & Entertainment etc.)		1,500	18,000		1,700	20,400		1,900	22,800
<b>Non Cash Item:</b>									
Depreciation Expenses		549	6,590		549	6,590		549	6,590
<b>Total Operating Cost (D)</b>	-	<b>20,911</b>	<b>246,660</b>	-	<b>23,791</b>	<b>285,490</b>	-	<b>25,091</b>	<b>301,090</b>
<b>Net Profit (C-D):</b>	-	<b>3,583</b>	<b>47,266</b>	-	<b>4,377</b>	<b>52,525</b>	-	<b>4,763</b>	<b>57,155</b>
<b>Retained Income</b>			<b>47,266</b>			<b>99,791</b>			<b>156,946</b>

**Notes:** 1. **Agreed Grace period:** Six months

2. **Investment Payback schedule:** Quarterly installment would also include ownership transfer fee from the date of cheque deposited in NU's business account.

# **CASH FLOW PROJECTION ON BUSINESS PLAN**

## **(REC. & PAY.)**

<b>SI #</b>	<b>Particulars</b>	<b>Year 1 (BDT)</b>	<b>Year 2 (BDT)</b>	<b>Year 3 (BDT)</b>
<b>1.0</b>	<b>Cash Inflow</b>			
1.1	Investment Infusion by Investor	100,000	-	-
1.2	Net Profit (ownership tr. Fee added back)	51,266	60,525	65,155
1.3	Depreciation Expenses	6,590	6,590	6,590
1.4	Opening Balance of Cash Surplus	-	15,616	34,731
	<b>Total Cash Inflow</b>	<b>157,856</b>	<b>82,731</b>	<b>106,476</b>
<b>2.0</b>	<b>Cash Outflow</b>			
2.1	Product Purchase	100,000	-	-
2.2	GB Loan Outstanding	18,240		
2.3	Investment Payback including Ownership Transfer Fee	24,000	48,000	48,000
	<b>Total Cash Outflow</b>	<b>142,240</b>	<b>48,000</b>	<b>48,000</b>
<b>3.0</b>	<b>Total Cash Surplus</b>	<b>15,616</b>	<b>34,731</b>	<b>58,476</b>

# SWOT ANALYSIS

## **S**TRENGTH

- Present employment:  
Self: 01 Family:  
Others (beyond family): 01  
Future employment:0
- Ownership of business in his own name;
- Trade License in his own name;
- He has on hand training;
- Product quality ;
- Good Reputation;
- Skilled and working experiences (3 yrs);

## **W**EAKNESS

- Can not supply goods as per demand.

## **O**PPORTUNITIES

- Location of Shop;
- Have some fixed customers;
- Increasing demand;
- The Capital of the entrepreneur will be BDT 419,946 after 3 years excluding payback of investor's money.

## **T**HREATS

- Increase of local competitors;
- Fire;

Presented at 144<sup>th</sup> as Yunus Centre and 23<sup>rd</sup> In-house Executive  
Social Business Design Lab  
(GTT) on December 03, 2015 at Grameen Telecom Trust Premises

***Thank you***

Pictures

সায়মা মোবাইল এন্ড টেলিকম | পদ্মা হাই স্কুল, চৌমুহা, কুমিল্লা

3G

# সায়মা মোবাইল এন্ড টেলিকম

পদ্মা রোড, কলকাতী বাজার, চৌমুহা, কুমিল্লা | মোবাইল : ০১৮১৪-৭২০৭১৭

সেবা এক রবি

প্রতিটি নতুন সংযোগে ২৯ টাকা বিচারে

## আধা

সিঙ্গেল/স্ট্রোক

সিঙ্গেল/স্ট্রোক

01814723717

SYMPHONE



সায়মা মোবাইল এন্ড টেলিকম

কোনো অর্ডার জানতে কল করুন \*999\*

সায়মা/সেবা

সম্প্রতি সাজিয়ে করা হয়

3G

সায়মা মোবাইল এন্ড টেলিকম

সেবা এক রবি

সায়মা মোবাইল এন্ড টেলিকম

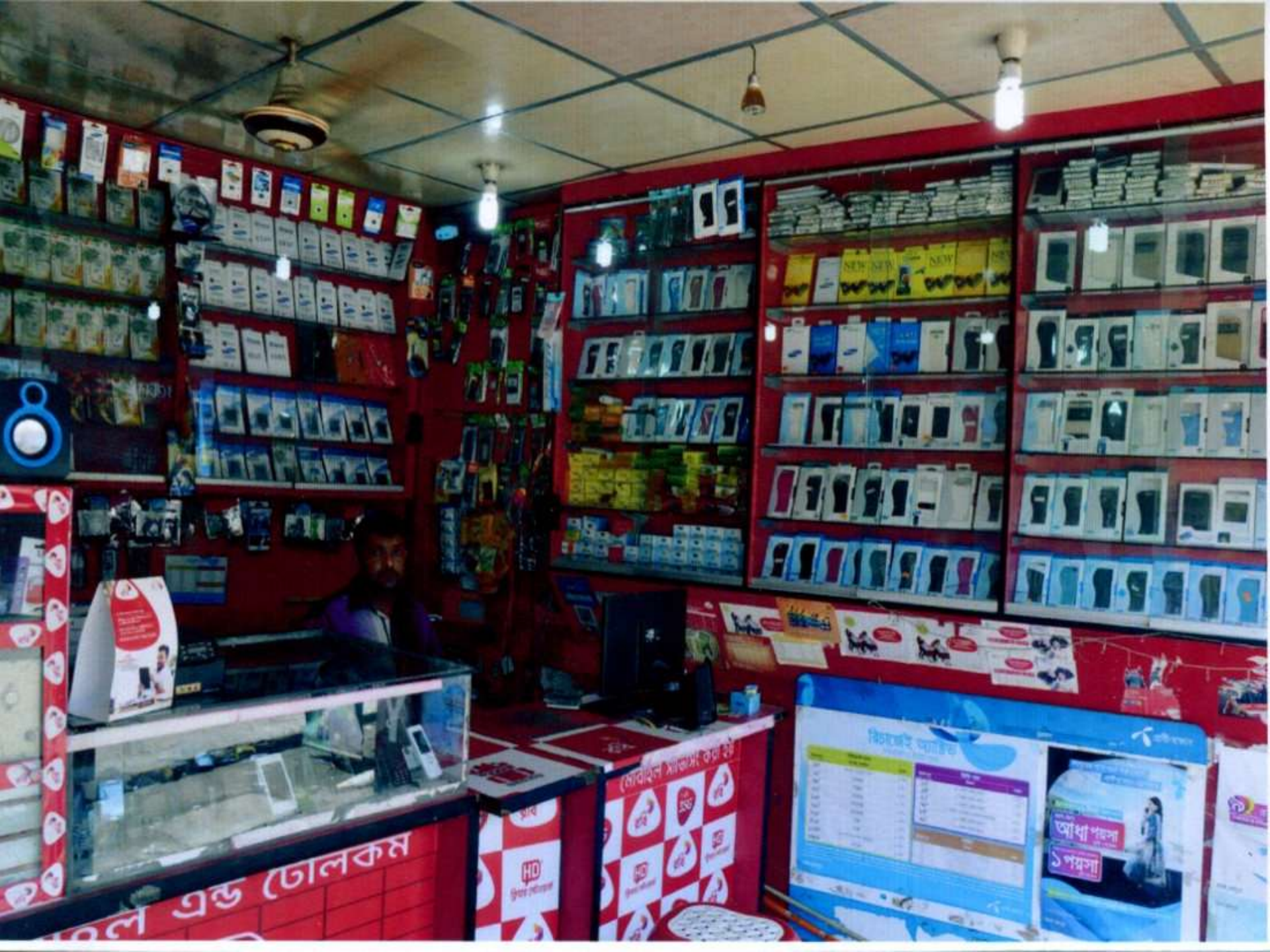

এন্ড ডোলকম

গোবিন্দ জিওসার্ভিস

HD

HD

HD



ডিজিটাল সার্ভিস

আধা পুরনা  
১ পয়সা







# ১২নং ওলবতী ইউনিয়ন পরিষদ

ডাকঘর : ওলবতী, উপজেলা : চৌদ্দগ্রাম, জেলা : কুমিল্লা।

## অত্র লাইসেন্স

তারিখ: ০২/০৫/২০২০

ক্রমিক নং- ৫৯

পেশা ও ব্যবসার লাইসেন্স নং- ৫২/২০২০-২৬

নাম (প্রোপ্রাইটর)

মোহাম্মদ আলি দুলা হক

পিতা/স্বামীর নাম :

মুহাম্মদ কামাল হক

গ্রাম :

চৌদ্দগ্রাম ডাকঘর : চৌদ্দগ্রাম

উপজেলা :

চৌদ্দগ্রাম উপজেলা : কুমিল্লা

ব্যবসা প্রতিষ্ঠানের নাম :

মোবাইল কোর্সিং এন্ড টোলকম

ব্যবসার ধরন/রকম :

মোবাইল কোর্সিং এন্ড মার্কেটিং

ব্যবসার স্থান :

লাদুয়া রোড, চৌদ্দগ্রাম বজার, চৌদ্দগ্রাম, কুমিল্লা।

অবস্থিত তাহার ব্যবসা স্থান সোলেনে নিশ্চিত পেশা ও ব্যবসা বাণিজ্য পরিচালনার নিমিত্তে আবশ্যিকীকৃত টাকার আদায় ক্রমে নিম্নে বর্ণিত শর্তাধীনে চলতি আর্থিক বছর ২০২০-২০২১ ইং সনের লাইসেন্স মঞ্জুর করা গেল।

লাইসেন্স ফিঃ-

ক) মূল্য- ২০০/-

খ) বর্ধমান- ৩০/-

গ) জরিমানা-

সর্বমোট- ২৩০/-

দুই সাত শিলা চার মধ্য

শর্তসমূহ :

- ১) ব্যবসার স্থান/সোলেন এইরূপে নিশ্চিত হইবে এবং এমনভাবে পরিচালনা করিতে হইবে যে প্রতিবেশী ও জনসাধারণের কোন অসুবিধা, বাহে র পক্ষে ক্ষতিকর বা বিরক্তিকর কোন কিছু না ঘটে।
  - ২) অত্র লাইসেন্স কোন অবস্থাতেই স্থগিত করা চলিবে না।
  - ৩) অত্র লাইসেন্স কেবলমাত্র উপরোক্ত পেশা/ব্যবসার জন্যই নির্ধারিত।
- উপরোক্ত শর্ত মঙ্গনের জন্য যে পেশা/ব্যবসার লাইসেন্স বাতিল হইয়া যাইবে। কিনা লাইসেন্স পেশা/ব্যবসা পরিচালনার জন্য বিধি অনুযায়ী সম্বন্ধিত টাকার পরিশোধ ও অন্যান্য শর্তের বিধান আছে।



তারিখ: ০২/০৫/২০২০

০২/০৫/২০২০

স্বাক্ষরিত  
উপজেলা পরিচালক  
কুমিল্লা

মুদ্রণেঃ এমাদাদিয়া প্রেস, ট্রাংক রোড, ফেনী।

জেলা: কুমিল্লা

উপজেলা: খান্দা থানা: শিলাদক্ষা

মৌজা: কুমিল্লা

ফোল্ড নং: ২৮২

চৌমালা নং: .....

মালিক, অধুনি গ্রন্থী বা উত্তরাধিকারের নাম ও ঠিকানা	অংশ	মালা	কাল নং	শ্রী	মূল্য		মালিকের অথবা অধুনিগ্রন্থীর অংশ	মালিকের অথবা অধুনিগ্রন্থীর অংশ		অন্য বিবরণ বা অন্যান্য
					০(ক)	০(খ)		০(ক)	০(খ)	
<u>শ্রীমতি</u>										
১) <u>শ্রীমতি</u>	৬৬৪	৬৪/	৪৬০	দামাল		০৪	৬৬৬		০৬	
২) <u>শ্রীমতি</u>	৬৬৬	৬৬/	৪৬৬	০৩৩		২২	০৬৬		০২	
৩) <u>শ্রীমতি</u>	৬৬৬	৬০/	৪৬০	৪৬০		৩২	০৪০		০২	
৪) <u>শ্রীমতি</u>	<u>৩.৫</u>	৪৬/	৪২০	০৩৩		০৬৬৭	৪২০		২২৬২	
৫) <u>শ্রীমতি</u>		৪৬/	৪২৬	দামাল			৩.৬০		০৩৬২	
৬) <u>শ্রীমতি</u>				৪৬০						

স্বাক্ষরিত  
 [Signature]  
 [Date]



সহজ ঋণের পাশ বই

নাম: সৈয়দিয়া  
 কলী নং: ১৭২৫৮  
 গ্রাম নং: ৪  
 কেন্দ্র নং: ১৪১  
 কেন্দ্রের নাম: ১৪১  
 এই ইস্যুর তারিখ: ২৩/১১/১৮  
 শাখা বা বহুসংস্থানের নাম: ১৪

১৭২৫৮

[ ] [ ] [ ]

১৪১

সাক্ষী স্বাক্ষর: ১৭/১১/১৮  
 কিস্তি নং: ১৭/১১/১৮

এক পয়সার নিমিত্ত করণ্য হকিসমত সাক্ষী  
 স্বাক্ষর করা হলে এক টকা মূল্য এক টকা  
 হিসেবে গণ্য হবে। অন্য সব টকা ইচ্ছা কর টকা  
 এই হিসেবে প্রদান করা হবে প্রত্যেক পর্যায়ে।

শেখার কলী সাক্ষর করা  
 জমার তারিখ: [ ] [ ] [ ]  
 টিক: [ ] [ ] [ ]  
 মাসের/বছরের তারিখ: [ ] [ ] [ ]

ক্রমিক	তারিখ	কিস্তি নং	ঋণ সংক্রান্ত						সঞ্চয় সংক্রান্ত								
			মূল ঋণ			কম			সাক্ষী স্বাক্ষর			বাকি					
			কিস্তি নং	কিস্তি মূল্য	কিস্তি তারিখ	কিস্তি নং	কিস্তি মূল্য	কিস্তি তারিখ	কিস্তি নং	কিস্তি মূল্য	কিস্তি তারিখ	কিস্তি নং	কিস্তি মূল্য	কিস্তি তারিখ			
				৬৪১০													
	১৭/১১	৪	৪০	৬৪০	১০												
	১৮/১১	৫	৪০	৬৪০	১০												
	১৯/১১	৬	৪০	৬৪০	১০												
	২০/১১	৭	৪০	৬৪০	১০												
	২১/১১	৮	৪০	৬৪০	১০												
	২২/১১	৯	৪০	৬৪০	১০												
	২৩/১১	১০	৪০	৬৪০	১০												
	২৪/১১	১১	৪০	৬৪০	১০												
	২৫/১১	১২	৪০	৬৪০	১০												
	২৬/১১	১৩	৪০	৬৪০	১০												
	২৭/১১	১৪	৪০	৬৪০	১০												
	২৮/১১	১৫	৪০	৬৪০	১০												
	২৯/১১	১৬	৪০	৬৪০	১০												
	৩০/১১	১৭	৪০	৬৪০	১০												
	৩১/১১	১৮	৪০	৬৪০	১০												
	৩২/১১	১৯	৪০	৬৪০	১০												
	৩৩/১১	২০	৪০	৬৪০	১০												
	৩৪/১১	২১	৪০	৬৪০	১০												
	৩৫/১১	২২	৪০	৬৪০	১০												
	৩৬/১১	২৩	৪০	৬৪০	১০												
	৩৭/১১	২৪	৪০	৬৪০	১০												
	৩৮/১১	২৫	৪০	৬৪০	১০												
	৩৯/১১	২৬	৪০	৬৪০	১০												
	৪০/১১	২৭	৪০	৬৪০	১০												
	৪১/১১	২৮	৪০	৬৪০	১০												
	৪২/১১	২৯	৪০	৬৪০	১০												
	৪৩/১১	৩০	৪০	৬৪০	১০												
	৪৪/১১	৩১	৪০	৬৪০	১০												
	৪৫/১১	৩২	৪০	৬৪০	১০												
	৪৬/১১	৩৩	৪০	৬৪০	১০												
	৪৭/১১	৩৪	৪০	৬৪০	১০												
	৪৮/১১	৩৫	৪০	৬৪০	১০												
	৪৯/১১	৩৬	৪০	৬৪০	১০												
	৫০/১১	৩৭	৪০	৬৪০	১০												
	৫১/১১	৩৮	৪০	৬৪০	১০												
	৫২/১১	৩৯	৪০	৬৪০	১০												
	৫৩/১১	৪০	৪০	৬৪০	১০												
	৫৪/১১	৪১	৪০	৬৪০	১০												
	৫৫/১১	৪২	৪০	৬৪০	১০												
	৫৬/১১	৪৩	৪০	৬৪০	১০												
	৫৭/১১	৪৪	৪০	৬৪০	১০												
	৫৮/১১	৪৫	৪০	৬৪০	১০												
	৫৯/১১	৪৬	৪০	৬৪০	১০												
	৬০/১১	৪৭	৪০	৬৪০	১০												
	৬১/১১	৪৮	৪০	৬৪০	১০												
	৬২/১১	৪৯	৪০	৬৪০	১০												
	৬৩/১১	৫০	৪০	৬৪০	১০												
	৬৪/১১	৫১	৪০	৬৪০	১০												
	৬৫/১১	৫২	৪০	৬৪০	১০												
	৬৬/১১	৫৩	৪০	৬৪০	১০												
	৬৭/১১	৫৪	৪০	৬৪০	১০												
	৬৮/১১	৫৫	৪০	৬৪০	১০												
	৬৯/১১	৫৬	৪০	৬৪০	১০												
	৭০/১১	৫৭	৪০	৬৪০	১০												
	৭১/১১	৫৮	৪০	৬৪০	১০												
	৭২/১১	৫৯	৪০	৬৪০	১০												
	৭৩/১১	৬০	৪০	৬৪০	১০												
	৭৪/১১	৬১	৪০	৬৪০	১০												
	৭৫/১১	৬২	৪০	৬৪০	১০												
	৭৬/১১	৬৩	৪০	৬৪০	১০												
	৭৭/১১	৬৪	৪০	৬৪০	১০												
	৭৮/১১	৬৫	৪০	৬৪০	১০												
	৭৯/১১	৬৬	৪০	৬৪০	১০												
	৮০/১১	৬৭	৪০	৬৪০	১০												
	৮১/১১	৬৮	৪০	৬৪০	১০												
	৮২/১১	৬৯	৪০	৬৪০	১০												
	৮৩/১১	৭০	৪০	৬৪০	১০												
	৮৪/১১	৭১	৪০	৬৪০	১০												
	৮৫/১১	৭২	৪০	৬৪০	১০												
	৮৬/১১	৭৩	৪০	৬৪০	১০												
	৮৭/১১	৭৪	৪০	৬৪০	১০												
	৮৮/১১	৭৫	৪০	৬৪০	১০												
	৮৯/১১	৭৬	৪০	৬৪০	১০												
	৯০/১১	৭৭	৪০	৬৪০	১০												
	৯১/১১	৭৮	৪০	৬৪০	১০												
	৯২/১১	৭৯	৪০	৬৪০	১০												
	৯৩/১১	৮০	৪০	৬৪০	১০												
	৯৪/১১	৮১	৪০	৬৪০	১০												
	৯৫/১১	৮২	৪০	৬৪০	১০												
	৯৬/১১	৮৩	৪০	৬৪০	১০												
	৯৭/১১	৮৪	৪০	৬৪০	১০												
	৯৮/১১	৮৫	৪০	৬৪০	১০												
	৯৯/১১	৮৬	৪০	৬৪০	১০												
	১০০/১১	৮৭	৪০	৬৪০	১০												



(ইউসিআরএন নম্বর: ৫)

**গণপ্রজাতন্ত্রী বাংলাদেশ**  
**জন্ম ও মৃত্যু নিবন্ধকের কার্যালয়**  
 চণ্ডিবতী ইউনিয়ন পরিষদ  
 চৌমুগ্রাম, কুমিল্লা  
**জন্ম সনদ**

(বি.নং: ৯, জন্ম ও মৃত্যু নিবন্ধন (ইউসিআরএন পরিষদ) বিধিমালা, ২০০৬)  
 (জন্ম নিবন্ধন বই হইতে উদ্ধৃত)

নিবন্ধন বই নং: **১**

নিবন্ধনের তারিখ: ২৬-১২-২০০৬      সনদ ইস্যুর তারিখ: ১৯-০১-২০১৪

জন্ম নিবন্ধন নম্বর: **১৯৮১১৯১০১৪২০০০৫৪৭**

নাম: মে: **আনিসুল হক**

জন্ম তারিখ: ০১-০৩-১৯৮১      পিতা: **মুস্তাফা**



পথের নাম: **পথেলা মার্চ উনিশ শত একাশি**

জন্ম স্থান: **গ্রাম-চন্দবতী, ইউনিয়ন-চন্দবতী, উপজেলা-চৌমুগ্রাম, জেলা-কুমিল্লা।**

পিতার নাম: **মুস্তাফা হক**      জাতীয়তা: **বাংলাদেশী**

মাতার নাম: **বেগম বেগম**      জাতীয়তা: **বাংলাদেশী**

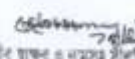
গ্রামী ঠিকানা: **গ্রাম-চন্দবতী, ডাকঘর-চন্দবতী, উপজেলা-চৌমুগ্রাম, জেলা-কুমিল্লা।**

(স্বাক্ষরকারীর স্বাক্ষর ও মরফের সীল)      (নিবন্ধকের স্বাক্ষর ও মরফের সীল)

(স্বাক্ষরকারীর নাম)      (স্বাক্ষরকারীর নাম)

(জন্ম ও মৃত্যু নিবন্ধন পরিষদের প্রধান)      (জন্ম ও মৃত্যু নিবন্ধন পরিষদের প্রধান)

(উপজেলা-চৌমুগ্রাম, জেলা-কুমিল্লা)      (উপজেলা-চৌমুগ্রাম, জেলা-কুমিল্লা)

(১৯৮১ সাল হইতে ২০০৬ সাল পর্যন্ত জন্ম ও মৃত্যু নিবন্ধন বই হইতে উদ্ধৃত)

**Thank You**