

Proposed NU Business Name : MAYA STORE



PP presented by-
Ripon Sardar

NU Identified & PP prepared by
Mrs. Sonia Sultana (Chandpur Sadar Unit)
Verified by Md.Nazrul Islam

GRAMEEN TRUST

BRIEF BIO OF THE PROPOSED NOBIN UDYOKTA

Name	:	Md. Ripon Sardar
Age	:	25years (12-06-1990)
Marital status	:	Married
Children	:	N/A
No. of siblings:	:	3 Brothers & 2 Sisters
Parent's and GB related Info		
(i) Who is GB member	:	Mother <input checked="" type="checkbox"/> Father <input type="checkbox"/>
(ii) Mother's name	:	Mrs. Khorsheda Begum
(iii) Father's name	:	Mr. Kamal Sardar
(iv) GB member's info	:	Branch:Narayanpur Centre # 8/m Loanee no.:3367 Member since- 24/07/ 2006 First loan: Tk.10000 Existing loan: Tk. 60000, Outstanding: 30,000
Further Information:		
(v) Who pays GB loan installment	:	Father
(vi) Mobile lady	:	N/A
(vii) Grameen Education Loan	:	N/A
(viii) Any other loan like GCCN, GKF etc..	:	N/A
(ix) Others	:	N/A
Education	:	Class Five

BRIEF BIO OF THE PROPOSED NOBIN UDYOKTA (CONT...)

Present Occupation	:	Cosmetics Business
Trade License	:	10/2015
Business Experiences and Training Info	:	7 years
Other Own/Family Sources of Income	:	Father (Business)
Other Own/Family Sources of Liabilities	:	N/A
NU Project Source/Reference	:	GT -Chandpur Sadar Unit , Chandpur
Contact no		01823684930

BRIEF HISTORY OF GB LOAN UTILIZATION BY FAMILY

NU's mother has been a member of GB since 2006. At first she took a loan amount of 10000 Taka from Grameen Bank. NU's Father used this loan for his business inception and business development .He also increased his asset from the business income. NU's Mother gradually improve her economic condition by using GB loan .

PROPOSED NOBIN UDYOKTA BUSINESS INFO

Business Name	:	Maya Store
Address/ Location	:	Narayanpur Bazar , Matlab , Chandpur .
Total Investment in BDT	:	250000
Financing	:	Self BDT 150000 (from existing business) 60% Required Investment BDT100000 (as equity) 40 %
Present salary/drawings from business (estimates)	:	8000
Proposed Salary		8000
Proposed Business		
(i) % of present gross profit margin	:	12%
(ii) Estimated % of proposed gross profit margin		12%
(iii) Agreed grace period		02 months

INFO ON EXISTING BUSINESS OPERATIONS

Particulars	Existing Business (BDT)		
	Daily	Monthly	Yearly
Sales (A)	5000	150000	1800000
<i>Less: Cost of sales (B)</i>	4400	132000	1584000
Gross Profit (C) [C=(A-B)]	600	18000	216000
<i>Less: Operating Costs</i>			
Electricity bill		600	7200
Generator Bill		300	3600
Shop Rent		2500	30000
Night Guard bill		50	600
Entertainment		300	3600
Mobile bill		300	3600
Present salary/Drawings- self		8000	96000
Others		100	1200
Non Cash Item:			
Depreciation Expenses (30000*10%)		250	3000
<i>Total Operating Cost (D)</i>		<i>12400</i>	<i>148800</i>
Net Profit (C-D):		5600	67200

FINANCIAL PROJECTION OF NU BUSINESS PLAN

Particulars	Year 1 (BDT)			Year 3 (BDT)			Year 3	(BDT)	
	Daily	Monthly	Yearly	Daily	Monthly	Yearly	Daily	Monthly	Yearly
Estimated Sales (A)	7000	210000	2520000	7500	225000	2700000	8000	240000	2880000
<i>Less: cost of sales (B)</i>	6160	184800	2217600	6600	198000	2376000	7040	211200	2534400
Gross Profit (C) [C=(A-B)]	840	25200	302400	900	27000	324000	960	28800	345600
<i>Less: Operating Costs</i>									
Electricity bill		700	8400		700	8400		700	8400
Generator Bill		300	3600		300	3600		300	3600
Shop Rent		2500	30000		2500	30000		2500	30000
Night Guard bill		50	1200		100	1200		100	1200
Entertainment		300	3600		300	3600		300	3600
Mobile Bill (SMS & Reporting inclusive)		500	6000		500	6000		600	7200
Proposed Salary- Self		8000	96000		8000	96000		8000	96000
Others		100	1200		100	1200		100	1200
Non Cash Item:									
Depreciation Expenses		250	3000		250	3000		250	3000
<i>Total Operating Cost (D)</i>		<i>12700</i>	<i>152400</i>		<i>12750</i>	<i>153000</i>		<i>12850</i>	<i>154200</i>
(Net Profit C-D) :		12500	150000		14250	171000		15950	191400
Pay back			40000			40000			40000
Retained Income:	110000			131000				151400	

CASH FLOW PROJECTION ON BUSINESS PLAN

(REC. & PAY.)

<i>Sl #</i>	<i>Particulars</i>	<i>Year 1 (BDT)</i>	<i>Year 2 (BDT)</i>	<i>Year 3 (BDT)</i>
1.0	Cash Inflow			
1.1	Investment Infusion by Investor	100000		
1.2	Net Profit	150000	171000	191400
1.3	Depreciation (Non cash item)	3000	3000	3000
1.4	Opening Balance of Cash Surplus		113000	247000
	Total Cash Inflow	253000	287000	
2.0	Cash Outflow			
2.1	Purchase of Product	100000		
2.2	Payment of GB Loan			
2.3	Investment Pay Back (Including Ownership Tr. Fee)	40000	40000	40000
	Total Cash Outflow	140000	40000	40000
3.0	Net Cash Surplus	113000	247000	441400

SWOT ANALYSIS

STRENGTH

- ✓ Long standing relationship with Grameen.
- ✓ Well Known Person in locality
- ✓ Provide quality products to meet demand of the community.
- ✓ Skill and Experience

WEEKNESS

- Credit Sale
- Other opponent in same area
- Less Stock

OPPORTUNITIES

- Huge demand
- Beside Main Road & Middle in the Market
- Employment opportunities

THREATS

- Theft
- Fire
- Political unrest

শ্রী বাসেরগাঁও ইউনিয়ন পরিষদ

স্বাধীনতা ইউ.পি. বাসেরগাঁও ডাকনং,
বাগেরগাঁও, বাসেরগাঁও বাসেরগাঁও
উপজেলায় বাসেরগাঁও ইউনিয়ন, জেলায় বাসেরগাঁও

ট্রেড লাইসেন্স

ট্রেডের নামঃ _____
 লাইসেন্স নং-১৯/ _____
 বাসেরগাঁও _____
 প্রতিষ্ঠানের নামঃ _____
 মালিকের নামঃ _____
 নির্ভরযোগ্যতার নামঃ _____
 ঠিকানাঃ _____
 বাসেরগাঁও _____
 ট্রেডিং প্রতিষ্ঠানের ঠিকানাঃ _____

১৯৭৬/১৯৭৬ _____
 বাসেরগাঁও _____
 বাসেরগাঁও _____
 বাসেরগাঁও _____

(Signature)

গণপ্রজাতন্ত্রী বাংলাদেশ

(ই-সনদ) ফর্ম-১

জন্ম ও মৃত্যু নিবন্ধকের কার্যালয়

৩নং, মার্কেট রোড ইউনিয়ন পরিষদ

উপজেলা: মর্চনচাঁদ (নং), জেলা: ঠাকুরগাঁও, বাংলাদেশ

নিবন্ধন নং:

০০২

জন্ম সনদ

(শিশু, মৃত ও মৃত্যু নিবন্ধন ইউনিয়ন পরিষদ, ঠাকুরগাঁও)
(জন্ম নিবন্ধন নং হইতে উদ্ধৃত)

সনদ ইস্যুর তারিখ:

১৭.০৭.২০২০

নিবন্ধন তারিখ:

১২.০২.০৬

নিবন্ধন নং: ০০৫৬-৪৭

ব্যক্তিগত পরিচিতি নং: ১৯৯০১৩৩১১৫৩০০৫৬৪৭

শিল্পন সর্দার

নাম

জন্ম তারিখ : নাম্বার (ক্রি): ০২/০৫/১৯৯০

লিঙ্গ: নরী পুরুষ

কন্যা (ক্রি): সর্দার শ্রীমতী ইন্ডিয়ান স্কুল নার্সিং

জন্ম স্থান : গ্রাম: নারায়ণপুর ওয়ার্ড নং ০৫ ইউনিয়ন নং ৩৩ মার্কেট রোড

উপজেলা: মর্চনচাঁদ (নং) জেলা: ঠাকুরগাঁও দেশ: বাংলাদেশ

পিতার নাম : সর্দার সর্দার মৃত্যু তারিখ: মর্চনচাঁদ

মাতার নাম : সর্দার সর্দার মৃত্যু তারিখ: মর্চনচাঁদ

স্থায়ী ঠিকানা : পঃ নারায়ণপুর পোঃ নারায়ণপুর

ঠিকানা: মর্চনচাঁদ (নং) জেলা: ঠাকুরগাঁও



শ্রী সর্দার সর্দার সর্দার
শ্রী সর্দার সর্দার সর্দার
সনদ ইস্যুর তারিখ: ১৭.০৭.২০২০

শ্রী সর্দার সর্দার
শ্রী সর্দার সর্দার
সনদ ইস্যুর তারিখ: ১৭.০৭.২০২০





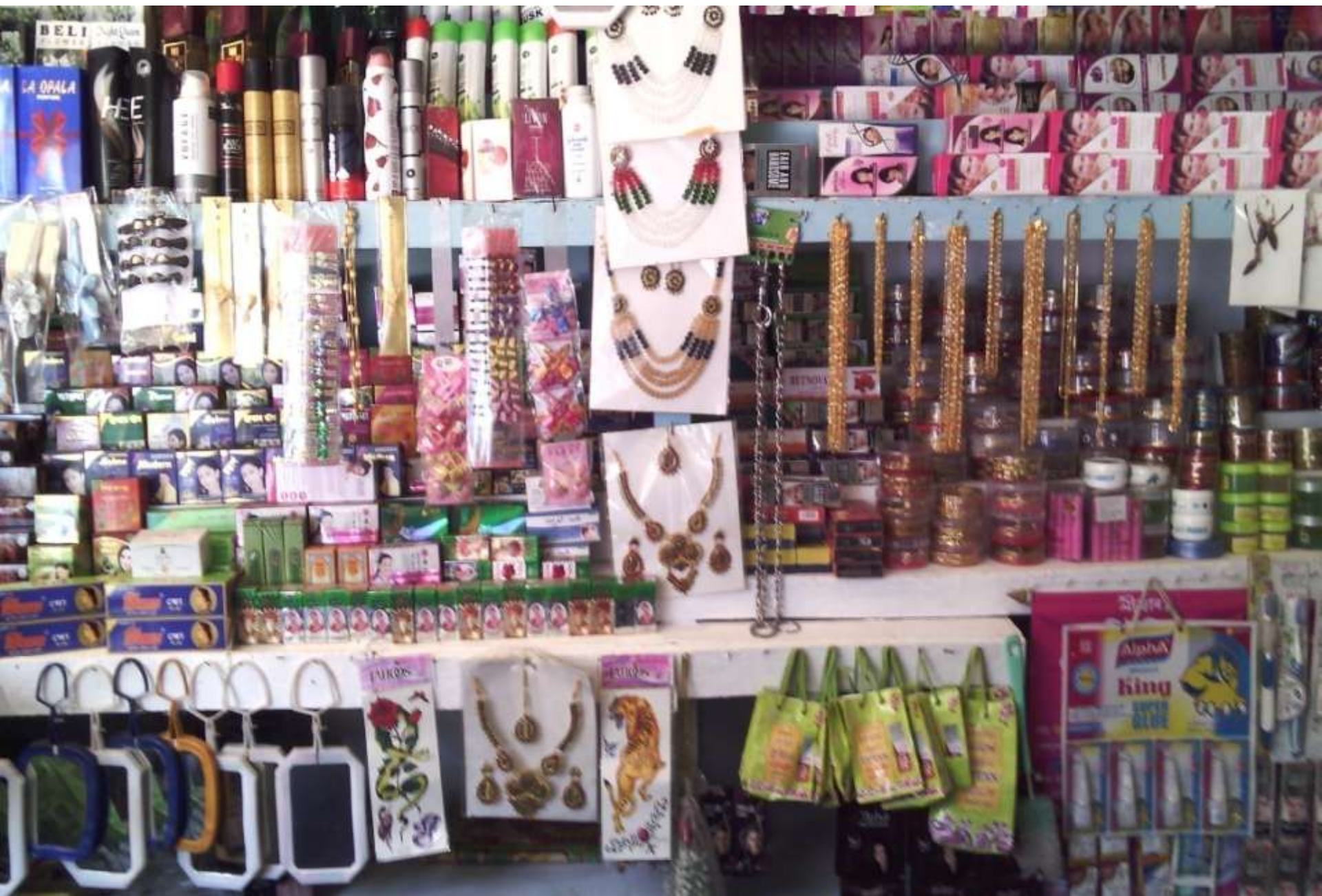

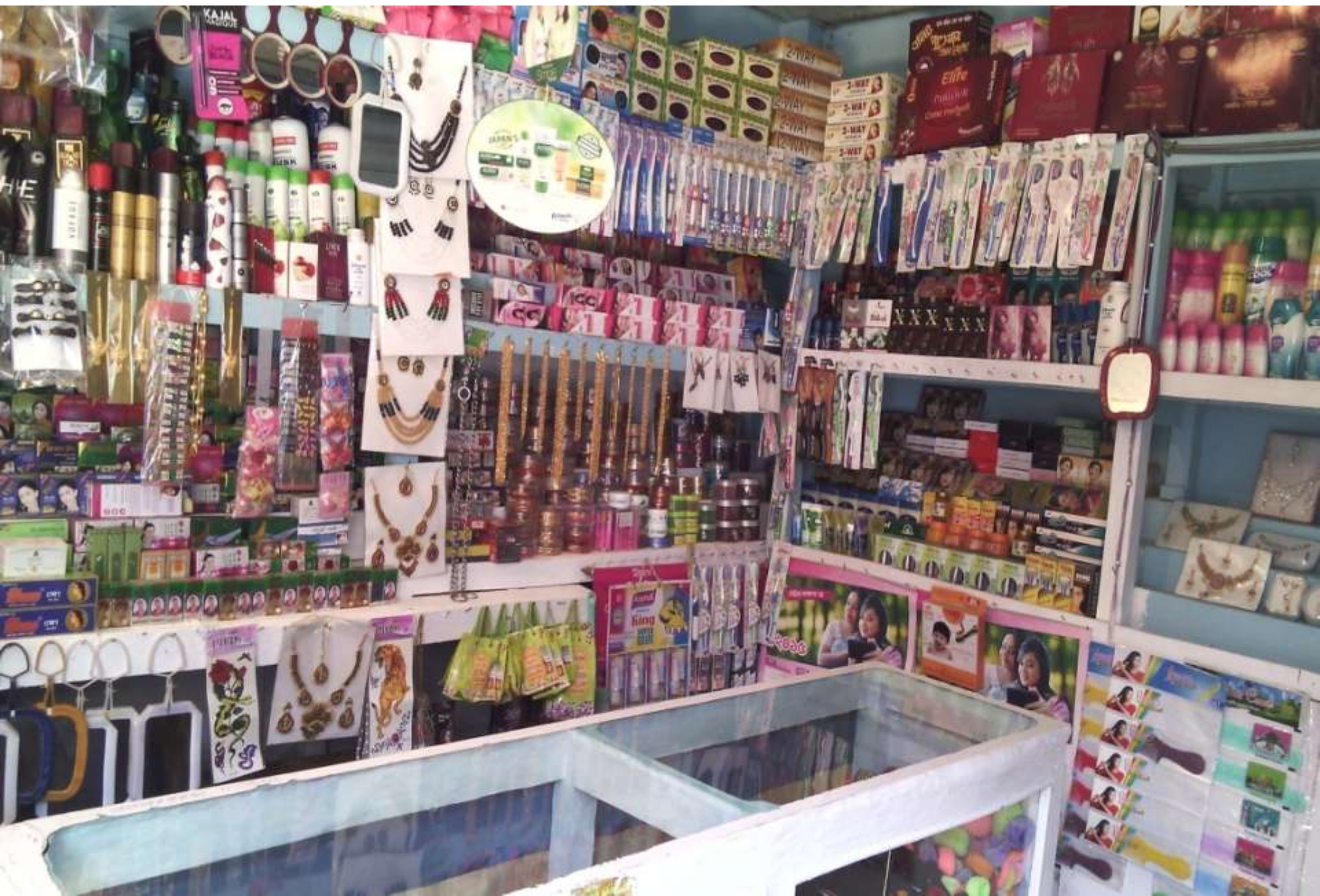

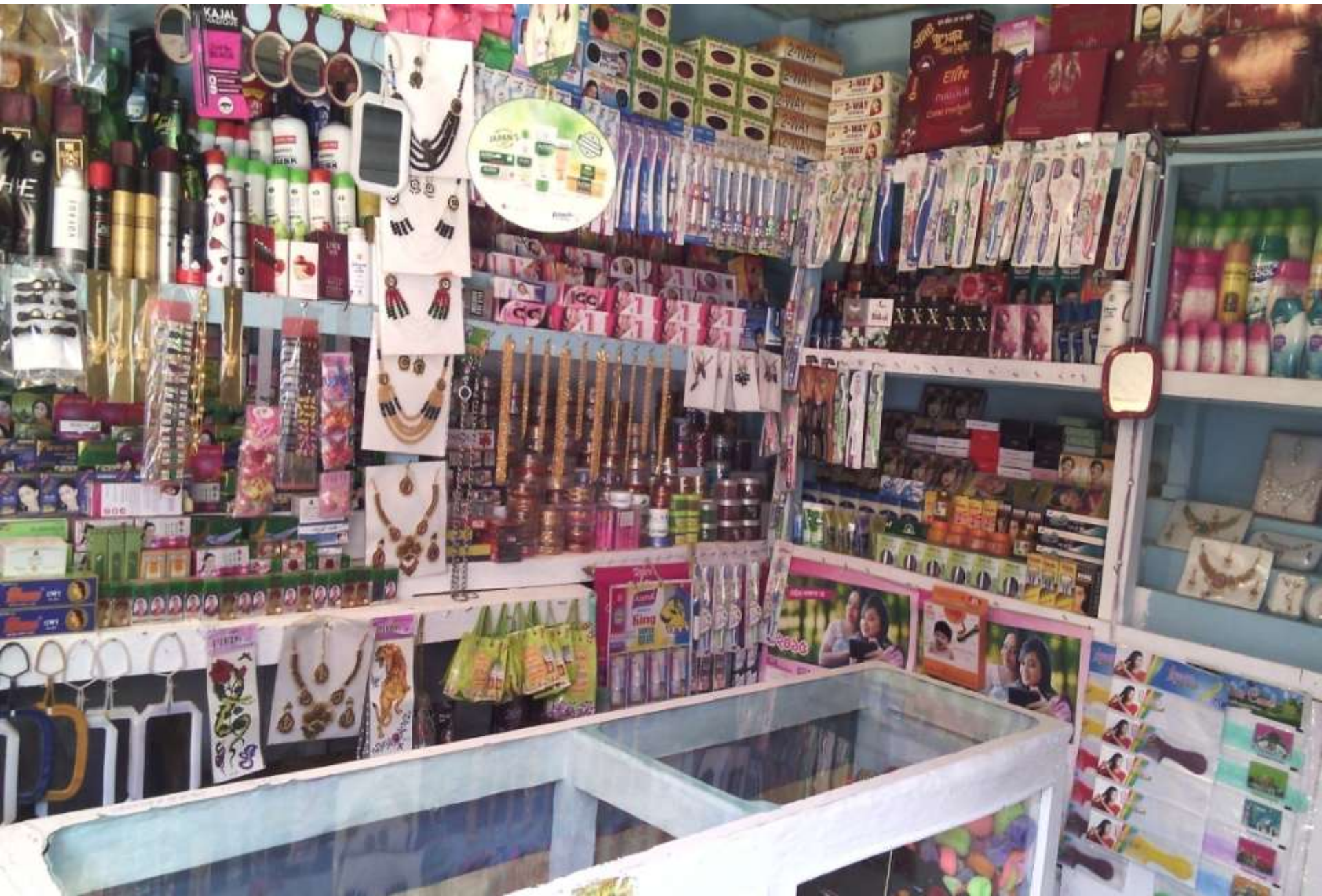

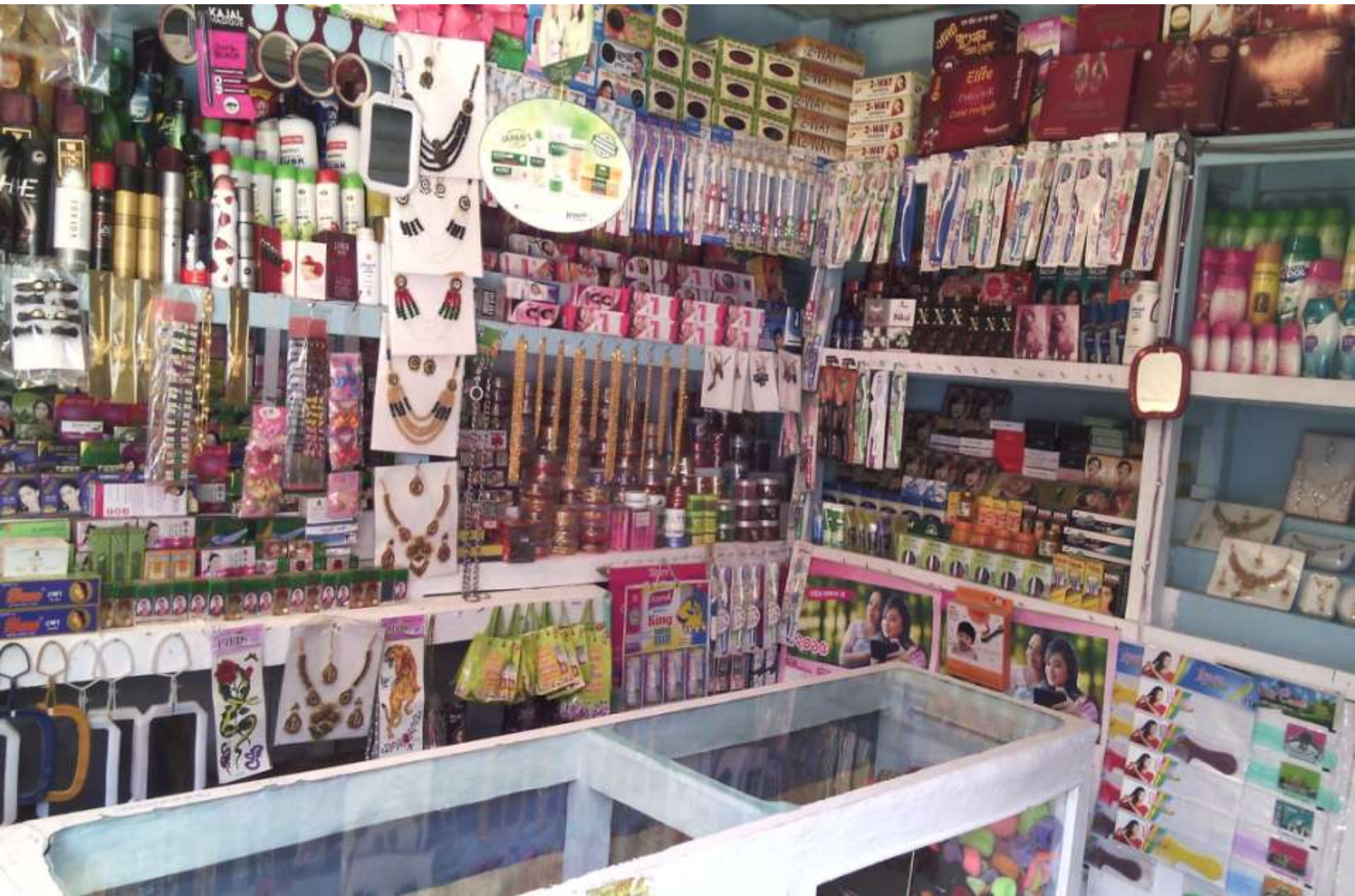





Presented at
17th Internal Design Lab
on September 16, 2015 at GT



For more information

Grameen Trust

Phone No : 9017038

Md. Ripon Sardar

Cell No:01823684930