

Proposed NU Business Name: **SINHA FAST FOOD & CONFECTIONERY**



Project identification and prepared by: Shahab Uddin,
Ashulia Unit, Dhaka

Project verified by: MD. Rofiquel Islam



Brief Bio of The Proposed Nobin Udyokta

Name	:	BASIR
Age	:	10-02-1987 (28 Years)
Education, till to date	:	H.S.C
Marital status	:	Married
Children	:	N/A
No. of siblings:	:	2 Brothers 3 SisterS
Address	:	Vill: Moddoh Rajason, P.O: Rajason, P.S: Savar, Dist: Dhaka
Parent's and GB related Info		
(i) Who is GB member	:	Mother <input checked="" type="checkbox"/> Father <input type="checkbox"/>
(ii) Mother's name	:	MOST. DUBULA KHATUN
(iii) Father's name	:	MD. IBRAHIM
(iv) GB member's info	:	Branch: Birulia, Centre # 87(Female), Member ID: 8512/2 Group No: 07 Member since: 25-08-2012 (3Years) First loan: 5,000 taka.
Further Information:		Existing Loan: BDT 15,000, Outstanding loan: BDT 13,850
(v) Who pays GB loan installment	:	Mother
(vi) Mobile lady	:	No
(vii) Grameen Education Loan	:	No
(viii) Any other loan like GB, BRAC ASA etc..	:	No

BRIEF BIO OF THE PROPOSED NOBIN UDYOKTA (CONT...)

Present Occupation(Besides own business, i.e., persuading further studies, other business etc.)	:	Nil
Business Experiences and Training Info	:	Five years experience in running business. He has no training
Other Own/Family Sources of Income	:	Business
Other Own/Family Sources of Liabilities	:	None
Entrepreneur Contact No.	:	01671-261953
Mother's Contact No.	:	01772-222126
NU Project Source/Reference	:	Grameen Shakti Samajik Byabosha Ltd. Ashulia Unit, Dhaka

BRIEF HISTORY OF GB LOAN UTILIZATION BY HIS FAMILY

MOST. DUBULA KHATUN joined Grameen Bank since 3 years ago. At first she took 5,000 taka loan from Grameen Bank. She gradually took loan from GB. Utilize loan in business and home development.

Proposed Nobin Udyokta Business Info

Business Name	:	SINHA FAST FOOD & CONFECTIONERY
Location	:	Asha Plaza, Hemayetpur, Savar, Dhaka
Total Investment in BDT	:	BDT 2,00,000
Financing	:	Self BDT 1,00,000(from existing business) 50% Required Investment BDT 1,00,000(as equity) 50%
Present salary/drawings from business (estimates)	:	BDT 5,000
Proposed Salary	:	BDT 5,000
Size of shop	:	10 ft x 10 ft= 100 square ft
Security of the shop	:	BDT 1,00,000
Implementation	:	<ul style="list-style-type: none">▪The business is planned to be scaled up by investment in existing goods like; Soft drinks, Biscuit, Noodles, Stationery item, Chips, Chocolate, Mobile phone SIM Card, Memory card, Battery etc.▪Provide Flexi-load and Bikash service.▪Average 15% gain on sales.▪The business is operating by entrepreneur. Existing one employee.▪After getting equity fund one employee will be appointed▪The shop is rented.▪Collects goods from different company agent and Savar.▪Agreed grace period is 4 months.

Existing Business (BDT)

Particular	Daily	Monthly	Yearly
Revenue (sales)			
Cofectionery and others	3,100	93,000	1,116,000
Bikash	28	840	10,080
Flexi-load	108	3,240	38,880
Total Sales (A)	3,236	97,080	1,164,960
Less. Variable Expense			
Cofectionery and others	2,635	79,050	948,600
Total variable Expense (B)	2,635	79,050	948,600
Contribution Margin (CM) [C=(A-B)]	601	18,030	216,360
Less. Fixed Expense			
Rent		1,500	18,000
Electricity bill		1,200	14,400
Mobile Bill		300	3,600
Transportation		1,000	12,000
Salary (self)		5,000	60,000
Salary (staff)		3,000	36,000
Entertainment		300	3,600
Total fixed Cost (D)		12,300	147,600
Net Profit (E) [C-D]		5,730	68,760

Investment Breakdown

Particulars	Existing	Proposed	Proposed Total
Soft drinks	20,000	-	20,000
Biscuit, Noodles	5,000	-	5,000
Stationary item	10,000	-	10,000
SIM Card, Memory card, Battery	4,000	10,000	14,000
Chips, Chocolate, Coffee etc	11,000	-	11,000
Flexi-load	20,000	-	20,000
Bikash	10,000	20,000	30,000
Cosmetics	-	20,000	20,000
Confectionery item	-	10,000	10,000
Ice cream	-	20,000	20,000
Bakery item	-	20,000	20,000
Fridge	20,000	-	20,000
Total	1,00,000	1,00,000	2,00,000

Source of Finance

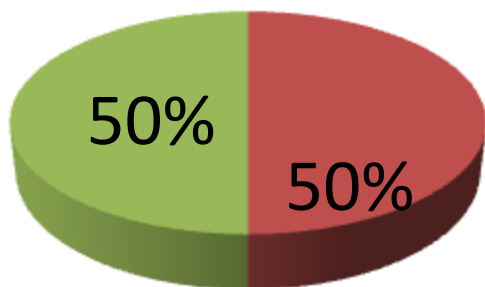

- Entrepreneur's Contribution 100,000
- Investor's Investment 100,000
- Total 200,000

Financial Projection (BDT)

Particular	Daily	Monthly	1st Year	2nd Year
Revenue (sales)				
Cofectionery and others	4,500	135,000	1,620,000	1,701,000
Bikash	80	2,400	28,800	30,240
Flexi-load	108	3,240	38,880	40,824
Total Sales (A)	4,688	140,640	1,687,680	1,772,064
Less. Variable Expense				
Cofectionery and others	3,825	114,750	1,377,000	1,445,850
Total variable Expense (B)	3,825	114,750	1,377,000	1,445,850
Contribution Margin (CM) [C=(A-B)	863	25,890	310,680	326,214
Less. Fixed Expense				
Rent		1,500	18,000	18,000
Electricity bill		1,200	14,400	15,000
Mobile bill & SMS Monitoring		300	3,600	4,000
Transportation		1,200	14,400	15,500
Salary (self)		5,000	60,000	60,000
Salary (staff)		5,000	60,000	60,000
Entertainment		300	3,600	4,000
Non Cash Item				
Depreciation		333	4,000	4,000
Total Fixed Cost		14,833	178,000	180,500
Net Profit (E) [C-D)		11,057	132,680	145,714
Investment Payback			60,000	60,000

Cash flow projection on business plan (rec. & Pay)

<i>Sl #</i>	<i>Particulars</i>	<i>Year 1 (BDT)</i>	<i>Year 2 (BDT)</i>
1	Cash Inflow		
1.1	Investment Infusion by Investor	100,000	
1.2	Net Profit	132,680	145,714
1.3	Depreciation (Non cash item)	4,000	4,000
1.4	Opening Balance of Cash Surplus		76,680
	Total Cash Inflow	236,680	226,394
2	Cash Outflow		
2.1	Purchase of Product	100,000	
2.2	Payment of GB Loan		
2.3	Investment Pay Back (Including Ownership Tr. Fee)	60,000	60,000
	Total Cash Outflow	160,000	60,000
3	Net Cash Surplus	76,680	166,394

SWOT ANALYSIS

STRENGTH

Employment: Self: 01 Family:0 Others:02
Experience & Skill : 05 Years
Quality goods & services;
Skill and experience;

WEAKNESS

Lack of Capital/Investment

OPPORTUNITIES

Huge demand in the community
Location of shop;
Regular customers;

THREATS

Theft
Fire
Political unrest

Pictures

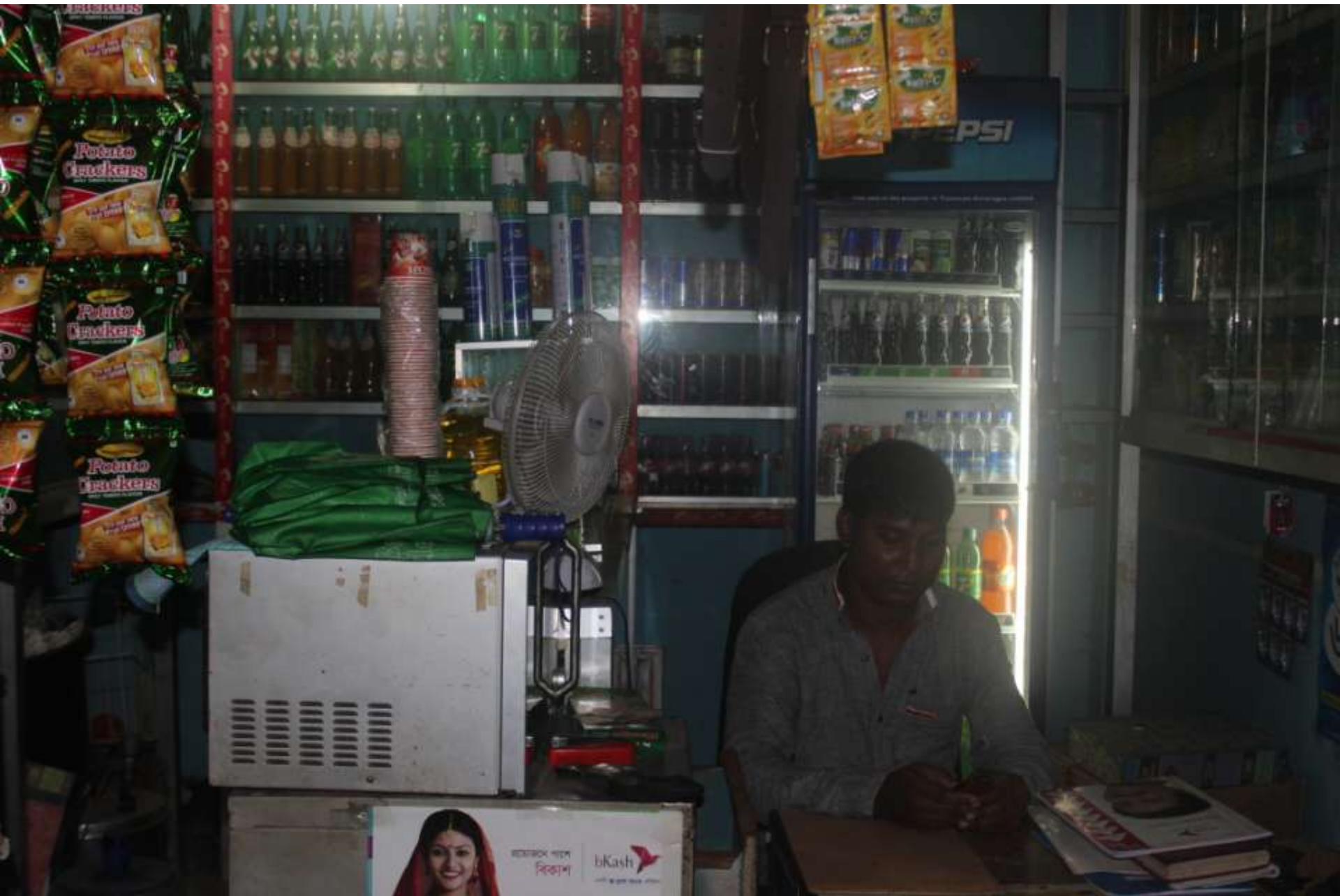



ফুড কনফেকশনারী

মোবাইল: ০২৬৭০২৬০২৫৩

২নং আশা টোল
(নীচ তলা)
হেমাজেতপুর,
সাভার, ঢাকা।

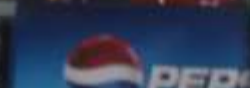

হা ফাস্ট ফুড কনফেকশনারী

পির আহমেদ

মোবাঃ ০১৬৭১ ২৬১৯৫৩.

(নীচ ত
হেমায়েত
সাডার,





কম্পিউটার
সার্ভিস
* মোবাইল
* মোবাইল
* মোবাইলের প
* কম্পিউটার
* মনিটর স
* প্রিন্টার স







RML 75A/250/1/1/321

IGLUO[®]
A world of Great Taste!!



একশত টাকা

বিসমিল্পতির আহম্মেদ আলী
 * * * * *
 * * * * *
 * * * * *

হাজী মো: আব্দুল কাশেম, পিতা-আলহাজ্ব ফজল আলী, সস-বাড়ী নং-১২, উত্তর কলকাতা, থানা-আলাবাব, জেলা-ঢাকা। ধর্ম-ইসলাম, পেশা-ব্যবসা, জাতীয়তা- বাংলাদেশী।

প্রথম পক্ষ(মালিক)

সিপদা ফাউন্ডেড এন্ড কনফেকশনারী মো: বশির আহম্মেদ, পিতা-মো: ইব্রাহীম ৭/৮ মন্ডিল রাজশাহী সাকার টাকা, ধর্ম-ইসলাম, পেশা-ব্যবসা, জাতীয়তা- বাংলাদেশী।

দ্বিতীয় পক্ষ(ভাড়াটিয়া)

পরম কর্তমানের মহান আল্লাহর নাম স্বরণ করিয়া অত্র সোকান ভাড়ার চুক্তিপত্র মালিকের মর্মেণ্ডা করিলাম। মেহেতু আমি প্রথম পক্ষ মেহেতু ১৪তম পুর আশ-প্রাজার মালিক উক্ত আশা প্রাজার নিচতলায় সোকান ঘর ভাড়া দেয়ার যোগ্যতা করিলে অতএমি ২য় পক্ষ ২ নই সোকান ঘর ভাড়া দেয়ার হক্কাব করিলে উক্ত পক্ষ একমত হইয়া মিন্তা লিখিত শর্ত খাপেতে অত্র চুক্তিপত্রে উক্ত পক্ষ সহ সম্পাদন করিলাম।

শর্তাবলী :

১. উক্ত সোকান ঘরটি অর্থাৎ ০১/০৯/২০১০ ইং তারিখ হইতে আগামী ০১/০৯/২০১৮ ইং তারিখ পর্যন্ত ৫(পাঁচ) বছর মেয়াদে ফলক থাকিবে।
২. উক্ত সোকান ঘরের জামানত অর্থাৎ চুক্তি ১,০০,০০০/- (এক লক্ষ) টাকা। দ্বিতীয় পক্ষ (ভাড়াটিয়া) প্রথম পক্ষ মালিক কে এক কাপীন পরিশোধ করিবেন। উক্ত টাকা হইতে মাসিক কোন টাকা কর্তন করা হইবে না।
৩. উক্ত সোকানের ভাড়া প্রতি মাসে ১,৫০০/- (এক হাজার পাঁচশত) টাকা লাগি করা হইবে। মাসিক ভাড়ার টাকা প্রতি মাসের ১০ তারিখের মধ্যে প্রথম পক্ষ মালিক কে অথবা তার মনোনিত ব্যক্তির হস্তে প্রদান করিবেন।
৪. ২ (দুই) বছর পর প্রতি বছর পূর্ববর্তী মাসের ভাড়ার উপর ১০% হারে ভাড়া বৃদ্ধি পাইবে।
৫. উক্ত ভাড়াফুক্ত সোকান ঘরটি কনফেকশনারী ও মোবাইল ব্যাংকিং হিসাবে বৈধ ব্যবসা পরিচালনা করিবেন।
৬. উক্ত সোকান ঘরের ব্যবহৃত যাবতীয় বিদ্যুৎ বিল দ্বিতীয় পক্ষ (ভাড়াটিয়া) পরিশোধ করিবেন।
৭. প্রথম পক্ষ (মালিক) উক্ত সোকান ঘরের সারিয়ার, টাইলস, উয়লট সহ যাবতীয় মজা করিয়া ব্যবহার উপযোগী করিয়া দিবেন।

তেঁতুলঝোড়া ইউনিয়ন পরিষদ

ট্রেড লাইসেন্স

নং ৩৬২
 ৩৬২ (২০১২) নবাবপুর ০৮/০৮/২০১৯ ২১

স্বিকারের নাম: সিন্দা ফাউন্ডেড এন্ড কনফেকশনারী
 মালিকের নাম/শ্রেণী: মালিক মোঃ ইব্রাহীম

স্বিকারকারীর নাম: মোঃ ইব্রাহীম

স্বাক্ষর প্রতিবেদন বিকাশ: হনঃ মোঃ আলী, জামানত মোঃ আলী, মোঃ আলী

স্বাক্ষর: মেহেতু ১৪তম পুর / আশ-প্রাজার মালিক উক্ত আশা প্রাজার নিচতলায় সোকান ঘর ভাড়া দেয়ার যোগ্যতা করিলে অতএমি ২য় পক্ষ ২ নই সোকান ঘর ভাড়া দেয়ার হক্কাব করিলে উক্ত পক্ষ একমত হইয়া মিন্তা লিখিত শর্ত খাপেতে অত্র চুক্তিপত্রে উক্ত পক্ষ সহ সম্পাদন করিলাম।

০১/০৯/২০১০ ইং তারিখ হইতে আগামী ০১/০৯/২০১৮ ইং তারিখ পর্যন্ত ৫(পাঁচ) বছর মেয়াদে ফলক থাকিবে।

১,০০,০০০/- (এক লক্ষ) টাকা। দ্বিতীয় পক্ষ (ভাড়াটিয়া) প্রথম পক্ষ মালিক কে এক কাপীন পরিশোধ করিবেন। উক্ত টাকা হইতে মাসিক কোন টাকা কর্তন করা হইবে না।

১,৫০০/- (এক হাজার পাঁচশত) টাকা লাগি করা হইবে। মাসিক ভাড়ার টাকা প্রতি মাসের ১০ তারিখের মধ্যে প্রথম পক্ষ মালিক কে অথবা তার মনোনিত ব্যক্তির হস্তে প্রদান করিবেন।

২ (দুই) বছর পর প্রতি বছর পূর্ববর্তী মাসের ভাড়ার উপর ১০% হারে ভাড়া বৃদ্ধি পাইবে।

উক্ত ভাড়াফুক্ত সোকান ঘরটি কনফেকশনারী ও মোবাইল ব্যাংকিং হিসাবে বৈধ ব্যবসা পরিচালনা করিবেন।

উক্ত সোকান ঘরের ব্যবহৃত যাবতীয় বিদ্যুৎ বিল দ্বিতীয় পক্ষ (ভাড়াটিয়া) পরিশোধ করিবেন।

প্রথম পক্ষ (মালিক) উক্ত সোকান ঘরের সারিয়ার, টাইলস, উয়লট সহ যাবতীয় মজা করিয়া ব্যবহার উপযোগী করিয়া দিবেন।

গণপ্রজাতন্ত্রী বাংলাদেশ সরকার
 NATIONAL ID CARD / জাতীয় পরিচয় পত্র

নাম: ইব্রাহীম
 Name: Ibrahim
 পিতা: মোঃ ইব্রাহীম
 Father: Md Ibrahim
 জন্ম তারিখ: ১০ ফেব্রুয়ারি ১৯৬৭
 Date of Birth: 10 Feb 1967
 ID NO: 19872627208602480

এই জাতীয় পরিচয়পত্র বাংলাদেশ সরকারের সম্পত্তি। এটি অন্য কারো হস্তে রাখা হলে দণ্ডনীয় অপরাধ।
 This National Identity Card is the property of the Government of Bangladesh. It is a punishable offence if it is kept in the hands of any other person.

জাতীয় পরিচয়পত্র নং: ১৯৮৭২৬২৭২০৮৬০২৪৮০
 National Identity Card No: 19872627208602480

জাতীয় পরিচয়পত্র
 National Identity Card

FAMILY PICTURE

