

Proposed NU Business Name: AFIA HRIDOY ELECTRIC AND ELECTRONICS



Project identification and prepared by: Md. Motiar Rahman,
Digor Unit, Tangail

Project verified by: Md Mizanur Rahman Patwary



Brief Bio of The Proposed Nobin Udyokta

Name	:	MD ANOARUL HAQUE
Age	:	05-01-1982 (33 Years)
Education, till to date	:	Class Eight
Marital status	:	Married
Children	:	1 Son and 1 Daughter
No. of siblings:	:	4 Brother and 3 Sisters
Address	:	Vill: Uttor Betdoba P.O: Kalihati P.S: Kalihati Dist: Tangail
Parent's and GB related Info		
(i) Who is GB member	:	Mother <input checked="" type="checkbox"/> Father <input type="checkbox"/>
(ii) Mother's name	:	TARABHANU
(iii) Father's name	:	MD IDRIS ALI
(iv) GB member's info	:	Branch: Digor , Centre # 65 (Female), Member ID: 4213/1, Group No: 02 Member since: 19-03-2009 (06 Years) First loan:6,000 taka.
Further Information:		Existing loan: BDT 15,000 Outstanding loan: BDT 13,330
(v) Who pays GB loan installment	:	Father
(vi) Mobile lady	:	No
(vii) Grameen Education Loan	:	No
(viii) Any other loan like GB, BRAC ASA etc..	:	No

BRIEF BIO OF THE PROPOSED NOBIN UDYOKTA (CONT...)

Present Occupation(Besides own business, i.e., persuading further studies, other business etc.)	:	Nil
Business Experiences and Training Info	:	Five years experience in running business. He has training.
Other Own/Family Sources of Income	:	Father's income (Grocery shop)
Other Own/Family Sources of Liabilities	:	None
Entrepreneur Contact No.	:	01713-564925
Mother Contact No.	:	01621-259648
NU Project Source/Reference	:	Grameen Shakti Samajik Byabosha Ltd. Digor Unit, Tangail

BRIEF HISTORY OF GB LOAN UTILIZATION BY HIS FAMILY

Tarabhanu is a member of Grameen Bank since 06 years. At first she took 6,000 taka loan from Grameen Bank. She gradually took loan from GB. Utilize loan in her husband grocery shop.

Proposed Nobin Udyokta Business Info

Business Name	:	AFIA HRIDOY ELECTRIC AND ELECTRONICS
Location	:	Hamidpur bazaar, Kalihati, Ghatail, Tangail
Total Investment in BDT	:	BDT 2,10,000
Financing	:	Self BDT 1,10,000 (from existing business) 52% Required Investment BDT 1,00,000 (as equity) 48%
Present salary/drawings from business (estimates)	:	BDT 5,000
Proposed Salary	:	BDT 5,000
Size of shop	:	11 ft x 11 ft= 121 square ft
Implementation	:	<ul style="list-style-type: none"> ▪The business is planned to be scaled up by investment in existing goods like; Mobile phone Caching, Cover, Battery, Charger, Card reader, Headphone, Memory Card, Scene paper, SIM Card etc. ▪Computer print, Laminating, Computer scan etc service are provided. ▪Average 20% gain on sales. ▪The business is operating by entrepreneur. Existing no employee. ▪After getting equity fund one employee will be appointed. ▪The shop is rented. ▪Collects goods from Tangail, Elenga. ▪Agreed grace period is 4 months.

Existing Business (BDT)

Particular	Daily	Monthly	Yearly
Revenue (sales)			
Mobile phone Caching, Cover, Battery, Charger, Card reader, Headphone, Memory Card, Scene paper, SIM Card etc	1,000	30,000	360,000
Print, Laminatig, Scanning, Song load	300	9,000	108,000
Total Sales (A)	1,300	39,000	468,000
Less. Variable Expense			
Mobile phone Caching, Cover, Battery, Charger, Card reader, Headphone, Memory Card, Scene paper, SIM Card etc	800	24,000	288,000
Print, Laminatig, Scanning	50	1,500	18,000
Total variable Expense (B)	850	25,500	306,000
Contribution Margin (CM) [C=(A-B)]	450	13,500	162,000
Less. Fixed Expense			
Rent		1,000	12,000
Electricity Bill		500	6,000
Mobile Bill		500	6,000
Interner Bill		1,000	12,000
Transportation		500	6,000
Salary (self)		5,000	60,000
Entertainment		300	3,600
Total fixed Cost (D)		8,800	105,600
Net Profit (E) [C-D]		4,700	56,400

Investment Breakdown

Particulars	Existing	Proposed	Proposed Total
Mobile phone Caching, Cover, Battery, Charger, Card reader, Headphone, Memory Card, Scene paper, SIM Card etc	52,000	-	52,000
Computer (2), Scanner, Laminating Machine, Printer	45,000	-	45,000
Rack	5,000	-	5,000
Mobile phone (15 x 2500)	-	37,500	37,500
Key board, Mouse, Hard disc, RAM, DVD	-	40,000	40,000
Mobile Accessories	-	22,500	22,500
Security	8,000	-	8,000
Total	1,10,000	1,00,000	2,10,000

Source of Finance

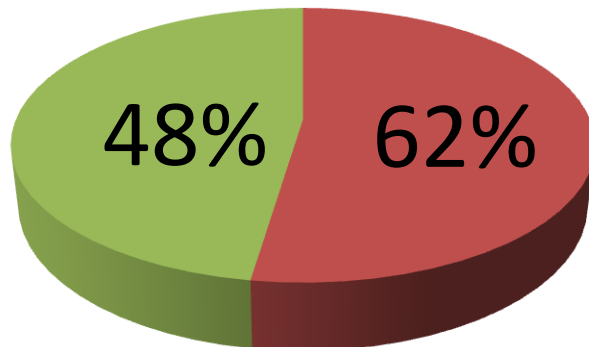

- Entrepreneur's Contribution 110,000
- Investor's Investment 100,000
- Total 210,000

Financial Projection (BDT)

Particular	Daily	Monthly	1st Year	2nd Year
Revenue (sales)				
Mobile phone, Mobile phone Caching, Cover, Battery, Charger, Card reader, Headphone, Memory Card, Scene paper, SIM Card etc	2,000	60,000	720,000	756,000
Print, Laminatig, Scanning, Song load	450	13,500	162,000	170,100
Total Sales (A)	2,450	73,500	882,000	926,100
Less. Variable Expense				
Mobile phone, Mobile phone Caching, Cover, Battery, Charger, Card reader, Headphone, Memory Card, Scene paper, SIM Card etc	1,600	48,000	576,000	604,800
Print, Laminatig, Scanning	75	2,250	27,000	28,350
Total variable Expense (B)	1,675	50,250	603,000	633,150
Contribution Margin (CM) [C=(A-B)]	775	23,250	279,000	292,950
Less. Fixed Expense				
Rent		1,000	12,000	12,000
Electricity Bill		500	6,000	6,500
Internet Bill		1,000	12,000	12,000
Mobile bill & SMS Monitoring		600	7,200	7,500
Transportation		800	9,600	10,000
Salary (self)		5,000	60,000	60,000
Salary (staff)		4,000	48,000	48,000
Entertainment		300	3,600	3,600
Non Cash Item				
Depreciation		750	9,000	9,000
Total Fixed Cost		13,950	167,400	168,600
Net Profit (E) [C-D]		9,300	111,600	124,350
Investment Payback			60,000	60,000

Cash flow projection on business plan (rec. & Pay)

<i>Sl #</i>	<i>Particulars</i>	<i>Year 1 (BDT)</i>	<i>Year 2 (BDT)</i>
1	Cash Inflow		
1.1	Investment Infusion by Investor	100,000	
1.2	Net Profit	111,600	124,350
1.3	Depreciation (Non cash item)	9,000	9,000
1.4	Opening Balance of Cash Surplus		60,600
	Total Cash Inflow	220,600	193,950
2	Cash Outflow		
2.1	Purchase of Product	100,000	
2.2	Payment of GB Loan		
2.3	Investment Pay Back (Including Ownership Tr. Fee)	60,000	60,000
	Total Cash Outflow	160,000	60,000
3	Net Cash Surplus	60,600	133,950

SWOT ANALYSIS

STRENGTH

Employment: Self: 01 Family:0 Others:01
Experience & Skill : 05 Years
Quality goods & services;
Skill and experience;

WEAKNESS

Lack of Capital/Investment

OPPORTUNITIES

Huge demand in the community
Location of shop;
Regular customers;

THREATS

Theft
Fire
Political unrest

Pictures









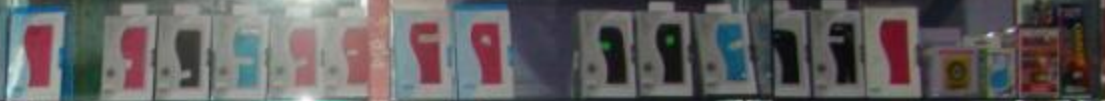







৳১০০



৳১০০

একশত টাকা

দোকান ঘর ভাড়ার চুক্তিনামা

প্রথম পক্ষ (মালিক) : নীলুকা ইসলাম, স্বামী- মৃত শফিকুল ইসলাম, গ্রাম-উত্তর বেতডোবা, ডাকঘর-কালিহাতী, উপজেলা: কালিহাতী, জেলা- টাঙ্গাইল।

১ম পক্ষের স্বাক্ষর
নীলুকা ইসলাম

২য় পক্ষের স্বাক্ষর
মোঃ আরশাদ হক

দ্বিতীয় পক্ষ (ভাড়াটিয়া) : মোঃ আনোয়ারুল হক, পিতা- মৃত ইব্রাহিম আলী, গ্রাম-উত্তর বেতডোবা, ডাকঘর- কালিহাতী, উপজেলা: কালিহাতী, জেলা- টাঙ্গাইল।

পরম করুনাময় আশ্রয় আশ্রয়ালার নাম স্বরূপ করিয়া দোকান ঘর ভাড়ার চুক্তিপত্র দলিল লেখা আরম্ভ করিলাম। আমি ১ম পক্ষ উত্তর বেতডোবা মৌজায় অবস্থিত একটি দোকানের মালিক। আপনি ২য় পক্ষ ব্যবসা করার নিমিত্তে ভাড়া গ্রহণ করার প্রসন্ধান জানাইলে আমি ১ম পক্ষ আপনার প্রসন্ধানে সম্মত হইয়া আমরা উভয় পক্ষের আলোচনা সাপেক্ষে নিম্ন লিখিত শর্তাবলী মানিয়া লইয়া আপনি ২য় পক্ষ আপনার মিকট অত্র দোকান খানা ০৩ (তিন) বছরের জন্য ভাড়া গ্রহণ করিলাম।

শর্তাবলী:

- ০১। ১ম পক্ষ টাঙ্গাইল জেলা কালিহাতী থানার বেতডোবা মৌজায় অবস্থিত দোকান ঘরের পরিচালনা যোগ্য।
- ০২। ২য় পক্ষ ১ম পক্ষকে অত্রীম বাবদ ৮০০০/- (আট হাজার) টাকা গ্রহণ করা হইল। যা যা জামানত হিসাবে পণ্য হইবে।
- ০৩। দোকান ভাড়া মাসিক ১০০০/- (এক হাজার) টাকা বাহা প্রতি মাসের ১ম সপ্তাহের মধ্যে ১ম পক্ষকে অথবা তার মনোনিত ব্যক্তির মিকট পরিশোধ করিবে। এই ভাড়া ০১/০৬/২০১৫ইং সন হইতে চালাইয়া যাইবে।

চলমান পাতা-০২

শ্রীমতের নাম: ০০০০০০
 পাসপোর্ট নম্বর: ০০-০০০-০০০০০০
 জাতীয়তা: ০০
 জন্ম তারিখ: ০০/০০/০০০০
 জন্মস্থান: ০০০০
 বর্তমান ঠিকানা: ০০-০০-০০০০



এই কার্ডটি বাংলাদেশ সরকারের দ্বারা প্রদত্ত এবং এটি সর্বদা সঠিকভাবে রাখা হওয়া উচিত।

- ১। জাতীয় পরিচয়পত্র নং: ০১১১১-০০০০০০০০
- ২। নাম: মোঃ আরশাদ হক
- ৩। মাতা: মোঃ আরশাদ হক
- ৪। পিতা: মৃত ইব্রাহিম আলী
- ৫। জন্ম তারিখ: ০১/০১/১৯৮০
- ৬। জন্মস্থান: উত্তর বেতডোবা, কালিহাতী, টাঙ্গাইল
- ৭। বর্তমান ঠিকানা: (পিতার ঠিকানা) উত্তর বেতডোবা, কালিহাতী, টাঙ্গাইল
- ৮। বর্তমান ঠিকানা: (মাতার ঠিকানা) উত্তর বেতডোবা, কালিহাতী, টাঙ্গাইল
- ৯। বর্তমান ঠিকানা: ১১১১১১১১১১১১১১
- ১০। জাতীয় পরিচয়পত্র নং: ০১১১১-০০০০০০০০

গণপ্রজাতন্ত্রী বাংলাদেশ সরকার
 Government of the People's Republic of Bangladesh
 NATIONAL ID CARD / জাতীয় পরিচয় পত্র

নাম: মোঃ আনোয়ারুল হক
 Name: MD. ANWARUL HAQUE
 পিতা: মোঃ ইব্রাহিম আলী
 মাতা: আরশাদ হক
 Date of Birth: 01 Jan 1980
 ID NO: 9324704228141

এই কার্ডটি বাংলাদেশ সরকারের দ্বারা প্রদত্ত এবং এটি সর্বদা সঠিকভাবে রাখা হওয়া উচিত।

জন্ম তারিখ: ০১/০১/১৯৮০
 Blood Group: B+

প্রদানের তারিখ: ০১/০১/২০১৫

০০১

FAMILY PICTURE

