

## Proposed NU Business Name: **SALIM DIGITAL MOBILE KINGDOM**



Project identification and prepared by: Md. Asif Istiar,  
Asulia Unit, Dhaka

Project verified by: Md. Mizanur Rahman Patwary



**Grameen Shakti**  
**Samajik Byabosha Ltd.**

## **Brief Bio of The Proposed Nobin Udyokta**

Name	:	<b>MD. SALIM SHARKAR (BABU)</b>
Age	:	12-05-1993 ( 22Years)
Education, till to date	:	SSC
Marital status	:	Married
Children	:	Nil
No. of siblings:	:	1 Sister
Address	:	Vill: Dokshin Gazirchar P.O: Alia Madrasha, P.S: Savar, Dist: Dhaka
Parent's and GB related Info	:	
(i) Who is GB member	:	Mother <input checked="" type="checkbox"/> Father <input type="checkbox"/>
(ii) Mother's name	:	<b>MOST. REHENA PARVIN</b>
(iii) Father's name	:	<b>LATE. MD. JAMAL UDDIN SHARKAR</b>
(iv) GB member's info	:	Branch: Dhamsona Ashulia, Centre # 74(Female), Member ID: 7604/1 Group No: 02 Member since: 24-04-2008 (7 Years) First loan:10,000 taka.
Further Information:	:	Existing loan: BDT 18,000 Outstanding loan: BDT 16,536
(v) Who pays GB loan installment	:	Mother
(vi) Mobile lady	:	No
(vii) Grameen Education Loan	:	No
(viii) Any other loan like GB, BRAC ASA etc..	:	No

## ***BRIEF BIO OF THE PROPOSED NOBIN UDYOKTA (CONT...)***

Present Occupation(Besides own business, i.e., persuading further studies, other business etc.)	:	Nil
Business Experiences and Training Info	:	Four years experience in running business.  He has one year training.
Other Own/Family Sources of Income	:	Mother's income (House Rent)
Other Own/Family Sources of Liabilities	:	None
Entrepreneur Contact No.	:	01789-296956
Mother Contact No.	:	01724-247646
NU Project Source/ Reference	:	Grameen Shakti Samajik Byabosha Ltd. Ashulia Unit, Dhaka

## **BRIEF HISTORY OF GB LOAN UTILIZATION BY HIS FAMILY**

Most. Rehena Parvin is a member of Grameen Bank since 7 years. At first she took 10,000 taka loan from Grameen Bank. She gradually took loan from GB. Utilize loan in Home development and Business.

## Proposed Nobin Udyokta Business Info

Business Name	:	<b>SALIM DIGITAL MOBILE KINGDOM</b>
Location	:	Brookhill Market, Jamgora, Ashulia, Dhaka
Total Investment in BDT	:	BDT 3,70,000
Financing	:	Self BDT 2,20,000 (from existing business) 59% Required Investment BDT 1,50,000 (as equity) 41%
Present salary/drawings from business (estimates)	:	BDT 7,000
Proposed Salary	:	BDT 7,000
Implementation	:	<ul style="list-style-type: none"><li>▪The business is planned to be scaled up by investment in existing goods like; Mobile phone, Mobile charger, Battery, Headphone, Cover, Accessories etc.</li><li>▪Average 20% gain on sales.</li><li>▪The business is operating by entrepreneur. Existing no employee.</li><li>▪After getting equity fund one employee will be appointed.</li><li>▪Collects goods from different company dealer and Savar.</li><li>▪The shop is rented.</li><li>▪Agreed grace period is 4 months.</li></ul>

## Existing Business (BDT)

Particular	Daily	Monthly	Yearly
<b>Revenue (sales)</b>			
Mobile phone, Mobile charger, Battery, Headphone, Cover, Accessories etc	3,500	105,000	1,260,000
<b>Total Sales (A)</b>	<b>3,500</b>	<b>105,000</b>	<b>1,260,000</b>
<b>Less. Variable Expense</b>			
Mobile phone, Mobile charger, Battery, Headphone, Cover, Accessories etc	2,800	84,000	1,008,000
<b>Total variable Expense (B)</b>	<b>2,800</b>	<b>84,000</b>	<b>1,008,000</b>
<b>Contribution Margin (CM) [C=(A-B)]</b>	<b>700</b>	<b>21,000</b>	<b>252,000</b>
<b>Less. Fixed Expense</b>			
Rent		3,000	36,000
Electricity Bill		1,000	12,000
Mobile Bill		300	3,600
Transportation		1,000	12,000
Salary (self)		7,000	84,000
Entertainment		300	3,600
Others		300	3,600
<b>Total fixed Cost (D)</b>		<b>12,900</b>	<b>154,800</b>
<b>Net Profit (E) [C-D]</b>		<b>8,100</b>	<b>97,200</b>

## Investment Breakdown

Particulars	Existing	Proposed	Proposed Total
Mobile phone	90,000	1,20,000	2,10,000
Mobile charger, Battery, Headphone, Cover, Accessories etc	20,000	30,000	50,000
Decoration	10,000	-	10,000
Security	1,00,000	-	1,00,000
<b>Total</b>	<b>2,20,000</b>	<b>1,50,000</b>	<b>3,70,000</b>

## Source of Finance

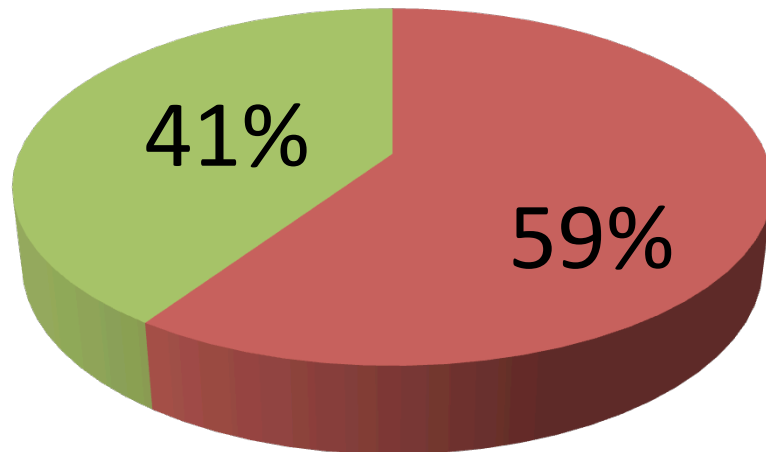

- Entrepreneur's Contribution 220,000
- Investor's Investment 150,000
- Total 370,000

## Financial Projection (BDT)

Particular	Daily	Monthly	1st Year	2nd Year	3rd Year
<b>Revenue (sales)</b>					
Mobile phone, Mobile charger, Battery, Headphone, Cover, Accessories etc	5,700	171,000	2,052,000	2,154,600	2,262,330
<b>Total Sales (A)</b>	<b>5,700</b>	<b>171,000</b>	<b>2,052,000</b>	<b>2,154,600</b>	<b>2,262,330</b>
<b>Less. Variable Expense</b>					
Mobile phone, Mobile charger, Battery, Headphone, Cover, Accessories etc	4,560	136,800	1,641,600	1,723,680	1,809,864
<b>Total variable Expense (B)</b>	<b>4,560</b>	<b>136,800</b>	<b>1,641,600</b>	<b>1,723,680</b>	<b>1,809,864</b>
<b>Contribution Margin (CM) [C=(A-B)]</b>	<b>1,140</b>	<b>34,200</b>	<b>410,400</b>	<b>430,920</b>	<b>452,466</b>
<b>Less. Fixed Expense</b>					
Rent		3,000	36,000	36,000	36,000
Electricity Bill		1,000	12,000	13,000	14,000
Mobile bill & SMS Monitoring		550	6,600	6,500	7,000
Transportation		1,500	18,000	20,000	22,000
Salary (self)		7,000	84,000	84,000	84,000
Salary (staff)		4,000	48,000	48,000	48,000
Entertainment		400	4,800	5,300	5,800
Others		300	3,600	4,000	4,500
<b>Non Cash Item</b>					
Depreciation		83	1,000	1,000	1,000
<b>Total Fixed Cost</b>		<b>17,833</b>	<b>214,000</b>	<b>217,800</b>	<b>222,300</b>
<b>Net Profit (E) [C-D]</b>		<b>16,367</b>	<b>196,400</b>	<b>213,120</b>	<b>230,166</b>
<b>Investment Payback</b>			<b>60,000</b>	<b>60,000</b>	<b>60,000</b>



# *Cash flow projection on business plan (rec. & Pay)*

<i>Sl #</i>	<i>Particulars</i>	<i>Year 1 (BDT)</i>	<i>Year 2 (BDT)</i>	<i>Year 2 (BDT)</i>
<b>1</b>	<b>Cash Inflow</b>			
1.1	Investment Infusion by Investor	150,000		
1.2	Net Profit	196,400	213,120	230,166
1.3	Depreciation (Non cash item)	1,000	1,000	1,000
1.4	Opening Balance of Cash Surplus		137,400	291,520
	<b>Total Cash Inflow</b>	<b>347,400</b>	<b>351,520</b>	<b>522,686</b>
<b>2</b>	<b>Cash Outflow</b>			
2.1	Purchase of Product	150,000		
2.2	Payment of GB Loan			
2.3	Investment Pay Back (Including Ownership Tr. Fee)	60,000	60,000	60,000
	<b>Total Cash Outflow</b>	<b>210,000</b>	<b>60,000</b>	<b>60,000</b>
<b>3</b>	<b>Net Cash Surplus</b>	<b>137,400</b>	<b>291,520</b>	<b>462,686</b>

# ***SWOT ANALYSIS***

## **S**TRENGTH

Employment: Self: 01 Family:0 Others:01  
Experience & Skill : 04 Years  
Quality goods & services;  
Skill and experience;

## **W**EAKNESS

Lack of Capital/Investment

## **O**PPORTUNITIES

Huge demand in the community  
Location of shop;  
Regular customers;

## **T**HREATS

Theft  
Fire  
Political unrest

Pictures





এখানে  
গান ডাউন  
লোড  
**MP-3**  
**MP-4**  
**VIDEO**  
পিকচার  
রিংটন  
থিম  
সফটওয়্যার  
ইত্যাদি  
ডাউন





SYMPHONY

HD HD HD HD

HD HD HD HD

HD HD HD HD

HD HD HD HD

HD HD HD HD

SYMPHONY SYMPHONY SYMPHONY SYMPHONY

President

GIVE

SYMPHONY Smile

o Further

SYMPHONY

SALIM DIGITAL MOBILE KINGDOM SALIM DIGITAL MOBILE K

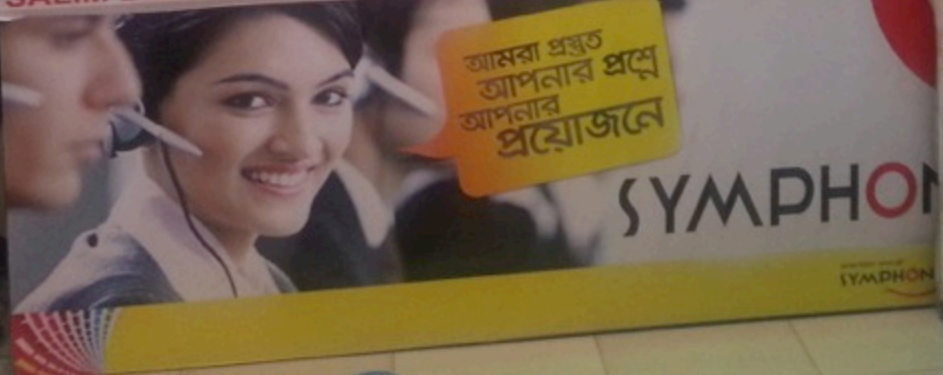

আমরা প্রস্তুত  
আপনার প্রশ্নে  
আপনার  
প্রয়োজনে

SYMPHONY

এখানে মোবাইল সার্ভিসিং করা হয়

কর্ক বক  
Offer!

okapia





# সোলিম ডিজিটাল মোবাইল কিংডম এন্ড সার্ভিসিং সেন্টার

বিশ্বস্তিতির স্বাক্ষরিত স্বাহিম

কোনো সফল ব্যবসা চালাতে হলেই...  
সুযোগের সন্ধানে...  
কাজের সন্ধানে...  
কাজের সন্ধানে...  
কাজের সন্ধানে...



এখানে মোবাইল সার্ভিসিং করা হয়

Smile





৳ ০৯০০৬০৬

**সোতান ঘর ভাড়া চুক্তি পত্র**

**প্রথম পক্ষ / মালিক :**

শ্রী এম. আব্দুল হকিম,  
 পিতা: শ্রী আব্দুল হকিম,  
 পত্নী: শ্রীমতী মলিক বেগম,  
 ঠিকানা: মাদারিহা, ঢাকা,  
 পূর্ব জেলা - ঢাকা জেলায়,  
 ফোন নং: ১২৩৪৫৬৭৮

**দ্বিতীয় পক্ষ / ভাড়াটিয়া :**

শ্রী মোঃ সোহেল হকিম,  
 পিতা: শ্রী আব্দুল হকিম হকিম,  
 মাতা: শ্রীমতী মোহনাম্মত বেগম,  
 ঠিকানা: ন. পল্লী, প. ন. পল্লী, ঢাকা,  
 পূর্ব জেলা - ঢাকা জেলায়,  
 ফোন নং: ৯৮৭৬৫৪৩২১০

এই সোতান ঘর ভাড়া চুক্তি পত্রের অধীনে মোঃ সোহেল হকিম পক্ষের অধীনে অবস্থিত ঠিকানা: ন. পল্লী, প. ন. পল্লী, ঢাকা, পূর্ব জেলা - ঢাকা জেলায়, মোতায়েন করা হয়েছে। মোঃ সোহেল হকিম পক্ষের অধীনে মোতায়েন করা হয়েছে। মোঃ সোহেল হকিম পক্ষের অধীনে মোতায়েন করা হয়েছে। মোঃ সোহেল হকিম পক্ষের অধীনে মোতায়েন করা হয়েছে।

**শর্তাবলী :**

১. ভাড়াটিয়া পক্ষের অধীনে মোতায়েন করা হয়েছে ঠিকানা: ন. পল্লী, প. ন. পল্লী, ঢাকা, পূর্ব জেলা - ঢাকা জেলায়, মোতায়েন করা হয়েছে। মোঃ সোহেল হকিম পক্ষের অধীনে মোতায়েন করা হয়েছে। মোঃ সোহেল হকিম পক্ষের অধীনে মোতায়েন করা হয়েছে। মোঃ সোহেল হকিম পক্ষের অধীনে মোতায়েন করা হয়েছে।
২. ভাড়াটিয়া পক্ষের অধীনে মোতায়েন করা হয়েছে ঠিকানা: ন. পল্লী, প. ন. পল্লী, ঢাকা, পূর্ব জেলা - ঢাকা জেলায়, মোতায়েন করা হয়েছে। মোঃ সোহেল হকিম পক্ষের অধীনে মোতায়েন করা হয়েছে। মোঃ সোহেল হকিম পক্ষের অধীনে মোতায়েন করা হয়েছে। মোঃ সোহেল হকিম পক্ষের অধীনে মোতায়েন করা হয়েছে।
৩. ভাড়াটিয়া পক্ষের অধীনে মোতায়েন করা হয়েছে ঠিকানা: ন. পল্লী, প. ন. পল্লী, ঢাকা, পূর্ব জেলা - ঢাকা জেলায়, মোতায়েন করা হয়েছে। মোঃ সোহেল হকিম পক্ষের অধীনে মোতায়েন করা হয়েছে। মোঃ সোহেল হকিম পক্ষের অধীনে মোতায়েন করা হয়েছে। মোঃ সোহেল হকিম পক্ষের অধীনে মোতায়েন করা হয়েছে।

*(Handwritten signatures and names)*

**ট্রেড লাইসেন্স**  
**ইয়ারপুর ইউনিয়ন পরিষদ**  
 ঠিকানা: আতলিয়া, উপজেলা: সাভার, জেলা: ঢাকা।

লাইসেন্স নং: ০৬৬২/১০০৬ তারিখ: ০৫/০৬/২০১৫

প্রাতিষ্ঠানের নাম: সোহেল হকিম হোস্টেল  
 মালিকের নাম: সোহেল হকিম  
 পিতা/খামার নাম: শ্রী এম. আব্দুল হকিম  
 ঠিকানা: শ্রীমতী, মাদারিহা, ঢাকা  
 ব্যবসার ধরন: হোস্টেল

উল্লিখিত প্রাতিষ্ঠানের অনুকূলে ১০% ভ্যাট কর্তন করা হবে।  
 টাকা লাইসেন্স ফি গ্রহণ করিয়া ২০১৫ খ্রিঃ-২০১৬ সনের জন্য আর ইউনিয়নের  
 সীমার মধ্যে আবশ্যিকীয় বাণিজ্য চালাইয়া যাওয়ার অনুমতি দেওয়া হইল। ০০-৬-২০১৫ সন  
 পর্যন্ত আর লাইসেন্স বৈধ বলিয়া বিবেচিত হবে এবং প্রতি বছর নবায়ন করিতে হইবে।

মোঃ মিজানুর রহমান  
 ইউ.পি. সচিব  
 ইয়ারপুর ইউনিয়ন পরিষদ  
 আতলিয়া, সাভার, ঢাকা।

মোঃ আব্দুল হকিম  
 চেয়ারম্যান  
 ইয়ারপুর ইউনিয়ন পরিষদ  
 সাভার, ঢাকা।

পদ্মশ্রী বাংলাদেশ সরকার  
 NATIONAL ID CARD / জাতীয় পরিচয় পত্র

নাম: শ্রী এম. সোহেল হকিম  
 নাম: MR. SOHEL HAKIM  
 পিতা: শ্রী এম. আব্দুল হকিম  
 মাতা: শ্রীমতী মোহনাম্মত বেগম  
 Date of Birth: 12 May 1980  
 ID NO: 19932617239001295

এই জাতীয় পরিচয় পত্রের অধীনে মোঃ সোহেল হকিম নামের অধীনে মোতায়েন করা হয়েছে। মোঃ সোহেল হকিম নামের অধীনে মোতায়েন করা হয়েছে। মোঃ সোহেল হকিম নামের অধীনে মোতায়েন করা হয়েছে।

মোঃ সোহেল হকিম  
 মোঃ সোহেল হকিম

DEAR WORLD

SBMS

# FAMILY PICTURE

