

A Nobin Udyokta Project

SHOHEL SHOE STORE



Presented: by: Md. Shohel
Identified by : Md. Mostafa
Varyfied by: Md. Gias Uddin

Matlob Uttar Unit, Chandpur
Anchal-1

GRAMEEN TRUST

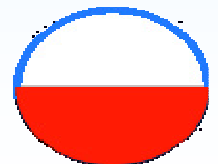

BRIEF BIO OF THE PROPOSED NOBIN UDYOKTA



Name	:	Md. Shohel
Age	:	10/11/1988 (30 Years)
Marital status	:	Married
Children	:	01 Daughter
No. of siblings:	:	02 Brothers and 02 Sisters
Parent's and GB related Info (i) Who is GB member (ii) Mother's name (iii) Father's name (iv) GB member's info	:	Mother <input checked="" type="checkbox"/> Father <input type="checkbox"/> Sayra Begum Jahangir Alam Member since: 2009 Branch: Gojra Centre no: 20/M , Group no 02 Loanee : 2281/2 First loan: Tk.5000 Existing loan: Tk. 20000 Out standing Tk.10320
Further Information: (v) Who pays GB loan installment (vi) Mobile lady (vii) Grameen Education Loan (viii) Any other loan like GCCN, GKF etc. (ix) Others	:	NU N/A N/A N/A N/A
Education, till to date	:	Class Nine

BRIEF BIO OF THE PROPOSED NOBIN UDYOKTA

(Continued)



Present Occupation	:	Shoe Business
Trade License Number	:	70
Business Experiences	:	04 years.
Other Own/Family Sources of Income	:	Agriculture
Other Own/Family Sources of Liabilities	:	N/A
NU Contact Info	:	01811-597821
NU Project Source/Reference	:	GT Matlab Unit Office, Matlab, Chandpur.

BRIEF HISTORY OF GB LOAN Utilization by Family



NU's mother Was a member of Grameen Bank (GB) From 2009 to till now. At first his mother took a loan amount BDT 5000 from Grameen Bank. She Invested the money in her Husband business. They gradually improved their life standard through GB loan.

PROPOSED BUSINESS Info.



Business Name	:	Shohel shoe Store
Address/ Location	:	Gojra Bazar, Matlab Uttar, Chandpur.
Total Investment in BDT	:	145,000/-
Financing	:	Self BDT 105,000 (from existing business) - 72% Required Investment BDT 40,000 (as equity) - 28%
Present salary/drawings from business (estimates)	:	BDT 8,000
Proposed Salary		BDT 9,000
Proposed Business 30% of present gross profit margin	:	30%
Estimated 30% of proposed gross profit margin	:	30%
Agreed grace period	:	2 months

EXISTING BUSINESS OPERATIONS Info.



Particulars	Existing Business (BDT)		
	Daily	Monthly	Yearly
Sales / Income From Serving	1800	54000	648000
Less: Cost of sale	10800	324000	3888000
Profit 30% (A)= C	540	16200	194400
Less: Operating Costs			
House rent		1000	12000
Electricity		200	2400
Dis bill		0	0
Night Guard Bill		150	1800
Mobile Bill		200	2400
Salary from Business (Self)		8000	96000
Salary from Business (Staff)		0	0
Transport		0	0
Others (Entertainment)		200	2400
Non Cash Item:			
Depreciation Expenses		0	0
Total Operating Cost (D)		9750	117000
Net Profit (C-D):		6450	77400

PRESENT & PROPOSED INVESTMENT Breakdown



Particulars	Existing Business (BDT)	Proposed (BDT)	Total (BDT)
Investments in different categories:			
Present items:			105,000
Advanced	30,000		
Present Goods Items (*) :	75000		
Proposed Items (**) :	0	40,000	40,000
Total Capital	105,000	40,000	145,000

(* Details present Stock & (**) Proposed Items mentioned in next slide

PRESENT & PROPOSED INVESTMENT Breakdown



(Continued)

Present Stock item

Product Name	Amount
Shoes (Gents)	20,000
Shoes (Ladies)	20,000
Pones	15,000
Raber & other	20,000
Total:	75,000

Proposed Item

Product Name	Amount
Shoes (Gents)	15,000
Shoes (Ladies)	10,000
Baby items	15,000
Total:	40,000

Financial Projection of NU BUSINESS PLAN



Particulars	Year 1 (BDT)			Year 2 (BDT)		
	Daily	Monthly	Yearly	Daily	Monthly	Yearly
Sales	2200	66000	792000	2600	78000	936000
Less: Cost of Sale	11700	351000	4212000	1820	54600	655200
Profit 30% (A)= C	660	19800	237600	780	23400	280800
Less operating cost :						
shop rent		1000	12000		1000	12000
Electricity bill		250	3000		300	3600
Dis bill		0	0		0	0
Night Guard Bill		200	2400		250	3000
Mobile Bill		250	3000		300	3600
Salary from Business		9000	108000		10000	120000
Salary from Business (Staff)		0	0		0	0
Others (Entertainment)		250	3000		300	3600
Depreciation Expenses		0	0		0	0
Total Operating Cost (D)		10950	131400		12150	145800
Net Profit =(C-D)		8850	106200		11250	135000
GT payback			24000			24000
Retained Income:			82200			111000

CASH FLOW Projection on Business Plan (Rec. & Pay.)



Particulars	Year 1 (BDT)	Year 2 (BDT)
Cash Inflow		
Investment Infusion by Investor	40,000	
Net Profit (Ownership Tr. Fee added back)	106200	135000
Depreciation (Non cash item)	0	0
Opening Balance of Cash Surplus	0	71,880
Total Cash Inflow	146,200	206880
Cash Outflow		
Purchase of Product	40,000	
Investment Pay Back (Including Ownership Tr. Fee)	24,000	24,000
Payment of GB loan	10320	0
Total Cash Outflow	74,320	24,000
Net Cash Surplus	71,880	182,880



<p>STRENGTH</p> <ul style="list-style-type: none">● Skill and 04 Years experience● Quality service and Product● Well Decorated● Seven days open weekly● 16 hours shop open	<p>WEAKNESS</p> <ul style="list-style-type: none">● Lack of investment
<p>OPPORTUNITIES</p> <ul style="list-style-type: none">● Have a chance at more customers within local area.● Extendable society● Products and service demand increasing.	<p>THREATS</p> <ul style="list-style-type: none">● New competitor may be present● Political Unrest● Theft

Photographs

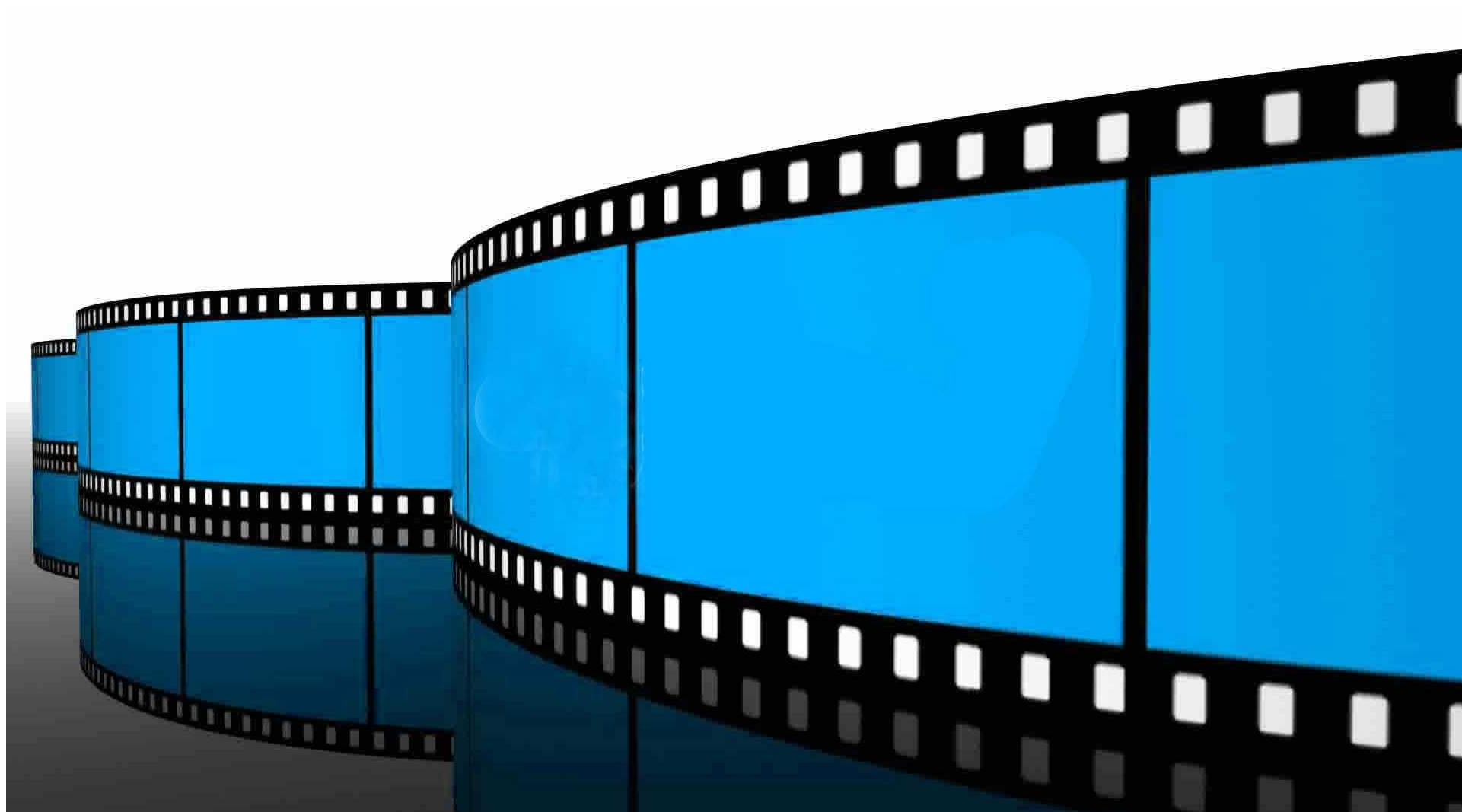

Photographs

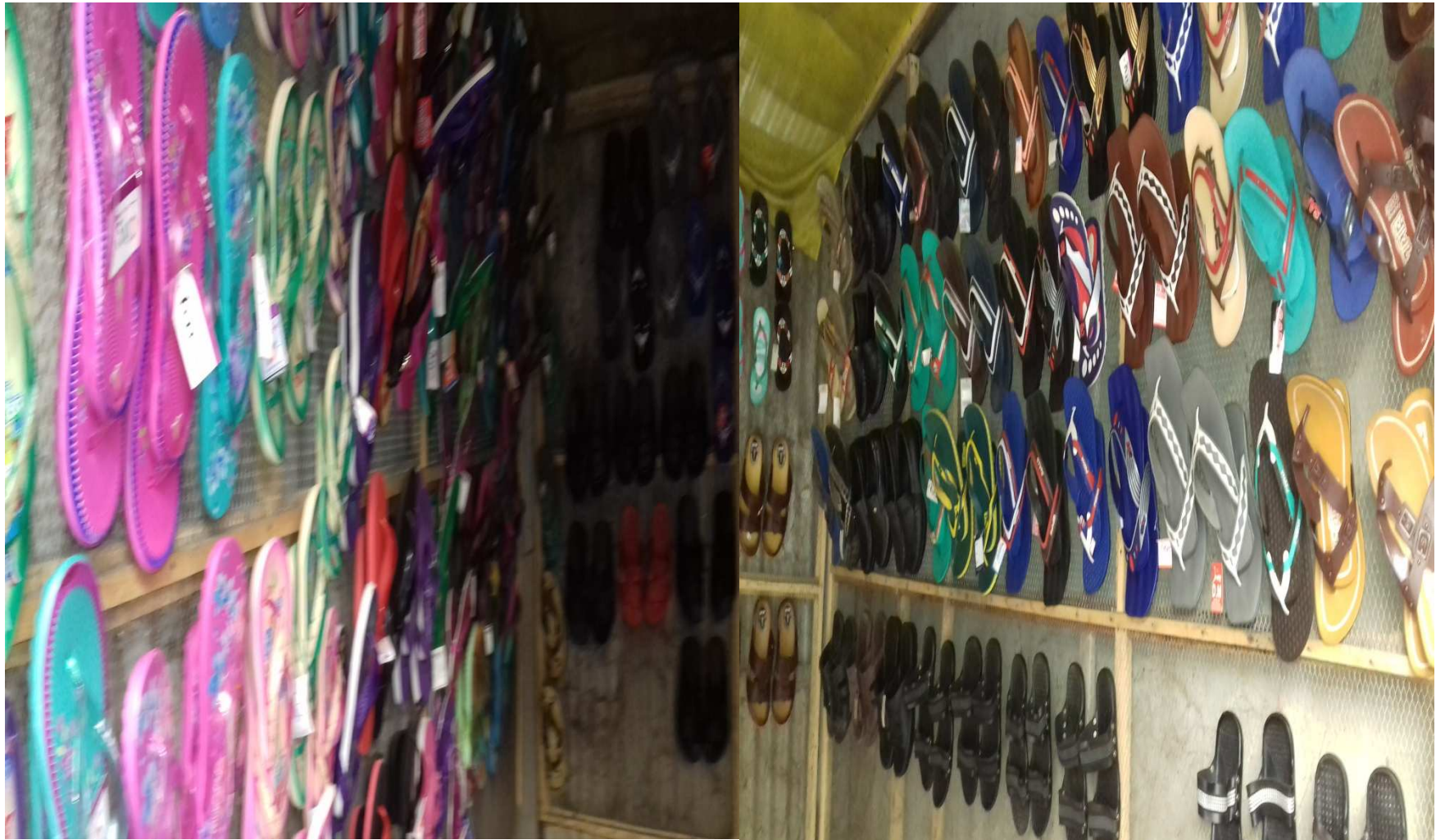

Photographs

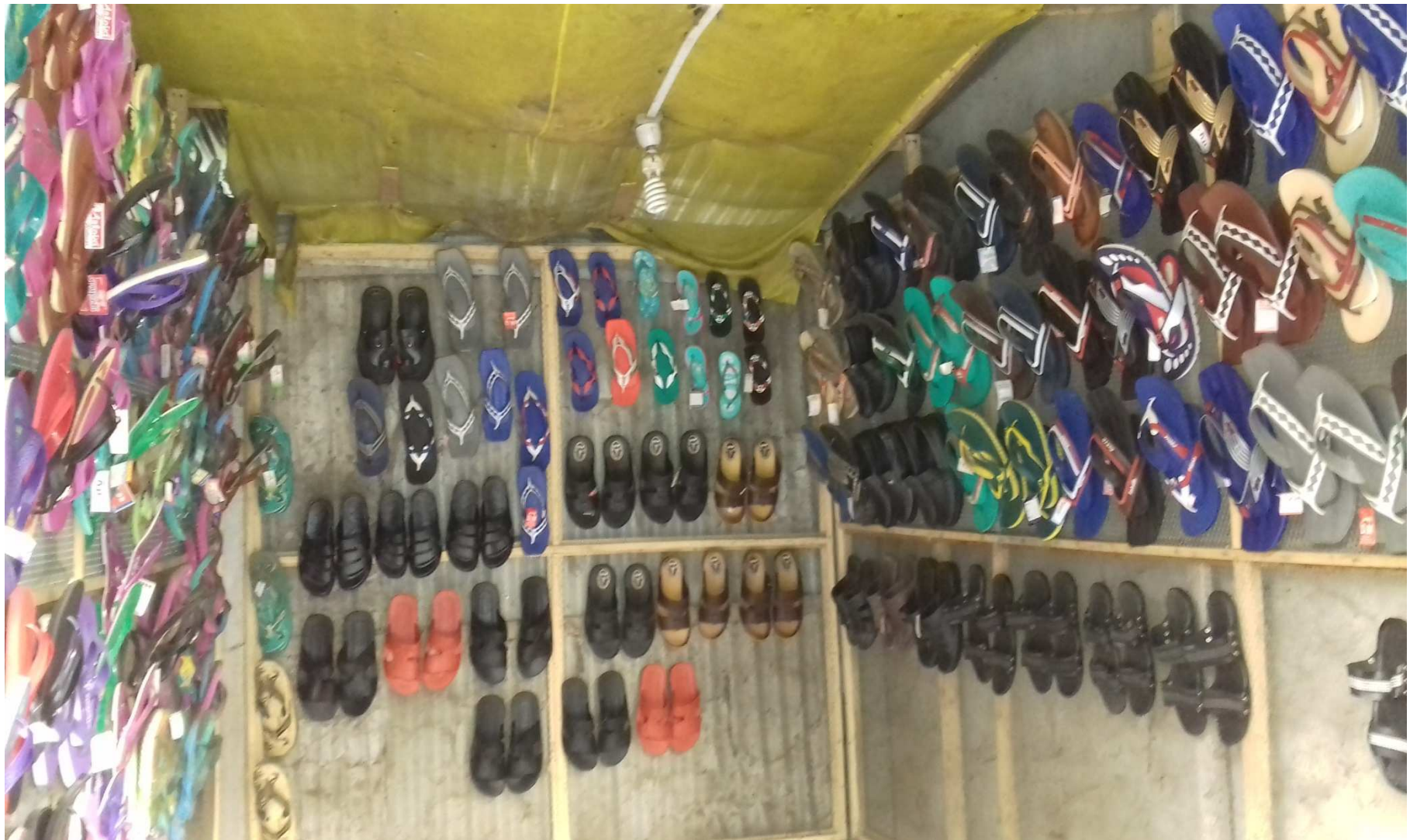

Photographs



Photographs



Photographs



Photographs



Photographs



Photographs



Photographs



Photographs

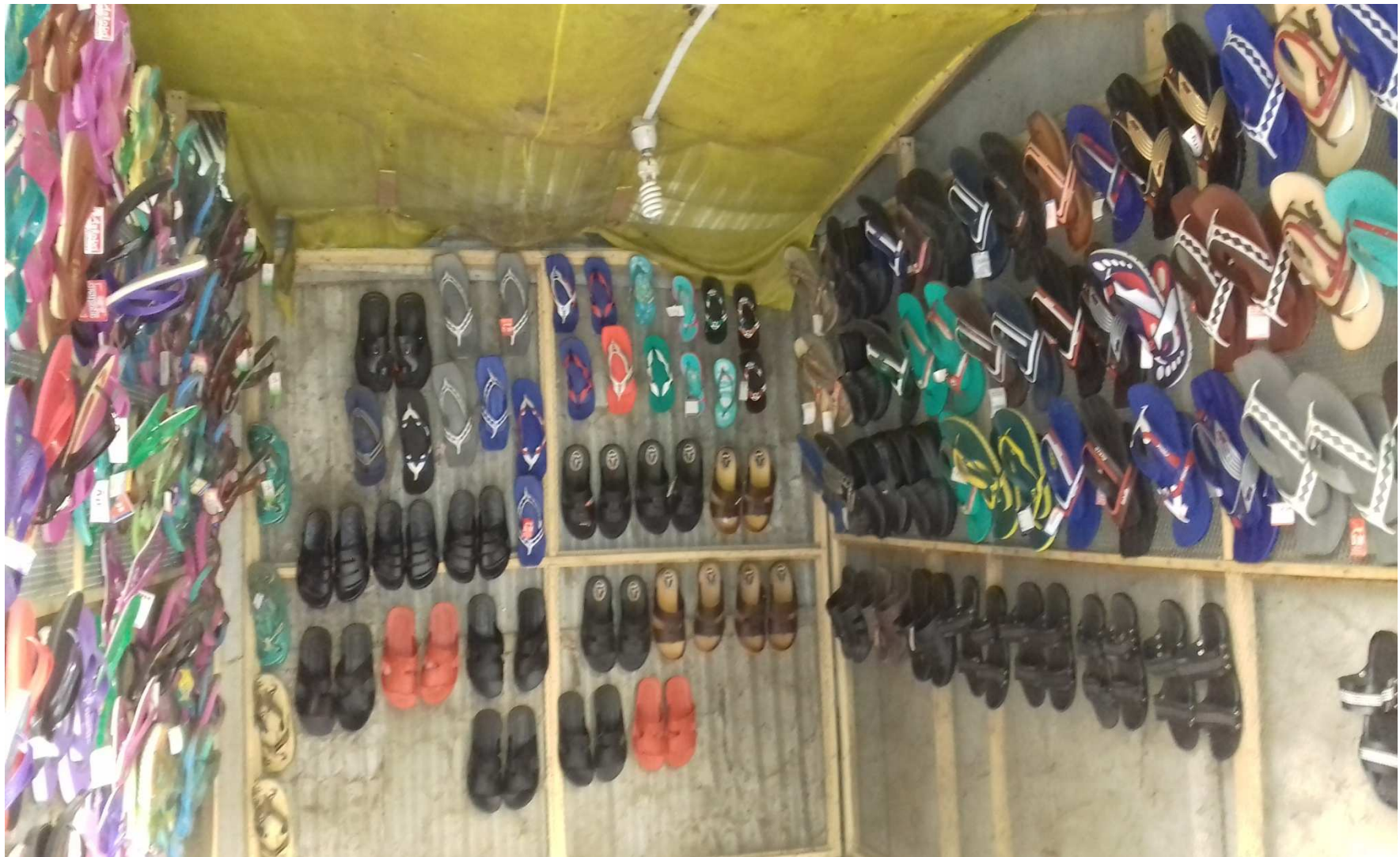

Photographs



Photographs



গণপ্রজাতন্ত্রী বাংলাদেশ সরকার
Government of the People's Republic of Bangladesh
NATIONAL ID CARD / জাতীয় পরিচয় পত্র



নাম: মোঃ সোহেল
Name: Md. Sohel
পিতা: জাহাঙ্গীর আলম প্রধান
মাতা: সায়রা বেগম
Date of Birth: 10 Nov 1988
ID NO: 19881317923000035

গণপ্রজাতন্ত্রী বাংলাদেশ সরকার
Government of the People's Republic of Bangladesh
NATIONAL ID CARD / জাতীয় পরিচয় পত্র

নাম: সায়রা বেগম
Name: Shayera Begum
স্বামী: জাহাঙ্গীর আলম প্রধান
মাতা: হামেনা বেগম
Date of Birth: 10 May 1972
ID NO: 1317923363788

এই কার্ডটি গণপ্রজাতন্ত্রী বাংলাদেশ সরকারের সম্পত্তি। কার্ডটি ব্যবহারকারী ব্যতীত অন্য কোথাও পাওয়া গেলে নিকটস্থ পোস্ট অফিসে জমা দেবার জন্য অনুরোধ করা হলো।

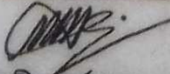
ঠিকানা: বাসা/হোল্ডিং: প্রধান বাড়ী, গ্রাম/রাস্তা: মাইসাদি, মাইসাদি, ডাকঘর: গজরা বাজার - ৩৬৪৩, মতলব উত্তর, চাঁদপুর



প্রদানকারী কর্তৃপক্ষের স্বাক্ষর
প্রদানের তারিখ: ৩০/১০/২০১৩



এই কার্ডটি গণপ্রজাতন্ত্রী বাংলাদেশ সরকারের সম্পত্তি। কার্ডটি ব্যবহারকারী ব্যতীত অন্য কোথাও পাওয়া গেলে নিকটস্থ পোস্ট অফিসে জমা দেয়ার জন্য অনুরোধ করা হলো।

ঠিকানা: বাসা/হোল্ডিং: প্রধান বাড়ী, গ্রাম/রাস্তা: মৈষাদী, ডাকঘর: গজরা বাজার - ৩৬৪৩, মতলব উত্তর, চাঁদপুর

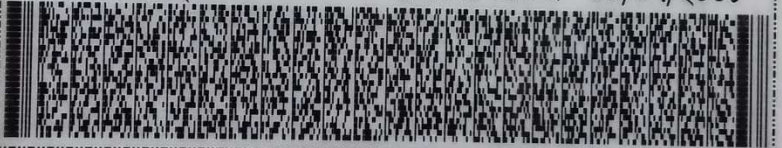

প্রদানকারী কর্তৃপক্ষের স্বাক্ষর
প্রদানের তারিখ: ৩০/০৭/২০০৮



Photographs



গ্রামীণ ব্যাংক

মহাজ্ঞানের দাশবই

2

নাম	সাহেবুল আমিন / দায়ালপুর জেলা	
কেন্দ্রের নাম	মির্জাপুর জামা ২২৪/২	
শাখা	গজদা মডেল (উঃ) শাখা	

০২

৬০০

স্বপ্ন পরিশোধে নির্দিষ্ট থাকলে ব্যক্তিগত সঞ্চয় হিসাবের টাকা যখন বর্তমান তত টাকা উদ্ধৃত্তে পারবেন। যখন বর্তমান টাকা তত টাকা এই হিসাবে যেকোন সময় জমা রাখতে পারবেন।

তারিখ	বিবরণ	কিস্তি নম্বর	স্বপ্ন সংক্রান্ত			সঞ্চয় সংক্রান্ত							
			কিস্তি আদায়	পরিশোধের বাকী	সুদ আদায়	সঞ্চয় অমানত	লাভ চিপসিডে		স্বপ্ন বীমা		হান্দর		
			কিস্তি আদায়	পরিশোধের বাকী	সুদ আদায়	জমা	উত্তোলন	ব্যালেন্স	জমা	উত্তোলন	ব্যালেন্স	কমী	হান্দর
			১৬৫০					৬৭৬				১০০	০
২৫/১/১৭		১৮	৪৫০	১৬৫০	৬০	২০০		৬৪৬				১০০	০
২৫/১/১৭		১৬	৪৫০	১২০০	৬০	২০০		৬৪৬				১০০	০
২৫/১/১৭		১৭	৪৫০	৭৫০	৬০	০০০		৬৪৬				১০০	০
৩০/১/১৭		১৭	৪৫০	৩০০	৬০	২০০		৬৪৬				১০০	০
২৫/১/১৭		১৮	৪৫০	২৫৫০	৬০	২০০		৬৪৬				১০০	০
২৫/১/১৭		১৯	৪৫০	২১০০	৬০	২০০		৬৪৬				১০০	০
২৫/১/১৭		২০	৪৫০	১৬৫০	৬০	২০০		৬৪৬				১০০	০
২৫/১/১৭		২১	৪৫০	১২০০	৬০	২০০		৬৪৬				১০০	০
২৫/১/১৭		২২	৪৫০	৭৫০	৬০	২০০		৬৪৬				১০০	০
২৫/১/১৭		২৩	৪৫০	৩০০	৬০	২০০		৬৪৬				১০০	০
২৫/১/১৭		২৪	৪৫০	২৫৫০	৬০	২০০		৬৪৬				১০০	০

নোট: এতদ্বারা বর্তমান স্বপ্ন পরিশোধের পর নতুন কিস্তি আদায় শুরু হলে কিস্তি নম্বর এখান থেকে (১) থেকে শুরু করতে হবে।

শাখা ব্যবস্থাপকের স্বাক্ষর:

Photographs



গজরা ইউনিয়ন পরিষদ
 ডাকঘর : গজরা বাজার, উপজেলা : মতলব উত্তর, জেলা : চাঁদপুর।

ক্রমিক নং ৭০

ব্যবসা ও পেশার লাইসেন্স

লাইসেন্স নম্বর: ৭০/০৭-১৮ (ইউপি ফরম নং -৭.১২(১) নং বিধান মতে তারিখ: ২৫/০৭/১৭)

পেশা / ব্যবসা প্রতিষ্ঠানের নাম: জোহন ৩ জোহা

লাইসেন্স প্রাপকের নাম: জোহা মোহন

পিতা / স্বামীর নাম: জোহা হুসেইন মাতার নাম: জোহা হুসেইন

পেশা ও ব্যবসার রকম/ধরন: চাষা বিপদ

ব্যবসায়িক ঠিকানা: গজরা ইউনিয়ন, মতলব উত্তর, চাঁদপুর

বর্ণিত ঠিকানায় ব্যবসা পরিচালনার নিমিত্তে নিম্নের শর্তাবলীতে চলতি অর্থ বৎসর ২০১৭-২০১৮ ইং সালের জন্য

ফি বাবদ:	ক) লাইসেন্স ফি	২০০/-
	খ) বকেয়া	-
	গ) ব্যবসায় কর	১০/-
	ঘ) ১৫% হারে ভাট	১৫/-
	সর্ব মোট	= ২১৫/-

(অত্র লাইসেন্স ৩০ শে জুন ২০১৮ সাল পর্যন্ত বলবৎ থাকিবে।)

কথায় : এককো পরিচালনা, চাঁদপুর টাকা আদায় ক্রমে অত্র লাইসেন্স প্রদান করা হইল।

শর্ত সমূহ :

- ১। অত্র লাইসেন্স কোন অবস্থাতেই হস্তান্তর করা চলিবে না।
- ২। অত্র লাইসেন্স কেবলমাত্র উপরোল্লিখিত ব্যবসার জন্য নির্ধারিত।
- ৩। কোন অবস্থাতেই উপরোল্লিখিত ব্যবসা বা ব্যবসাস্থল পরিবর্তন করা চলিবে না। অন্যথায় প্রদত্ত লাইসেন্স বাতিল বলিয়া গণ্য হইবে।

সচিবের কার্যালয়, চাঁদপুর
 গজরা ইউনিয়ন পরিষদ

আলহাজ্ব মোঃ হানিক মিয়া
 চেয়ারম্যান
 গজরা ইউনিয়ন পরিষদ
 মতলব উত্তর, চাঁদপুর
 চেয়ারম্যানের স্বাক্ষর

গণপ্রজাতন্ত্রী বাংলাদেশ সরকার

২৫০

২৫০

৩৯৪৩৯৭৭

বিসমিল্লাহ হিররাহ মানির রাহিম
দোকান ঘর ভাড়ার চুক্তিনামা

অত্র চুক্তিনামা দলিলের আমি ১ম পক্ষ আমার নিজ নামে মালিকানাধীন রাস্তার পূর্ব পাশে, পশ্চিম মুখি দোকান ঘরটি ভাড়া দেওয়ার ইচ্ছা ব্যক্ত করলে আপনি ২য় পক্ষ ৩০,০০০/- টাকা অর্ধম জমা রাখিয়া মাসিক ১০০০/- ভাড়ায় নিতে চাইলে নিম্ন লিখিত শর্ত বাসেপক্ষে স্বাক্ষরকারীর উপস্থিতিতে উক্ত চুক্তিনামা স্বাক্ষরিত হয়।

শর্তাবলী:

- ০১। এই চুক্তিপত্র ০১/০৪/২০১৭ইং থেকে ৩১/০৩/২০১৯ইং পর্যন্ত ০৩ বছরের বলবৎ থাকিবে। ০৩ বছরের পর উভয় পক্ষের আলোচনাক্রমে আবার নবায়ন করিতে পারিবেন।
- ০২। দোকানঘরটি ২য় পক্ষ ভাড়া ছাড়তে ইচ্ছুক হইলে অবশ্যই ১ বছরের পূর্বে তাহা লিখিত ভাবে ১ম পক্ষকে অবগত করিতে হইবে। অপর দিকে যদি ১ম পক্ষের নিজ প্রয়োজনে দোকান ঘরটি প্রয়োজন হলে অবশ্যই তাহা ৩ ১ বছরের পূর্বে ২য় পক্ষকে জানাতে হবে।
- ০৩। মাসিক ভাড়া প্রতি মাসের ৫ তারিখের মধ্যে প্রদান করিতে হবে। ভাড়া সময় মত পরিশোধ না করিলে ৯০ দিনের মধ্যে ভাড়াটিয়া উচ্ছেদ বলিয়া গণ্য হইবে।
- ০৪। প্রথম পক্ষ অর্ধম বাবদ যে (৩০,০০০/-) টাকা দিয়েছেন সে টাকা দোকান ছাড়ার সময় দ্বিতীয় পক্ষকে জমাকৃত টাকা ফেরত দিতে বাধ্য থাকিবেন।
- ০৫। দোকানঘরে কোন প্রকার অশ্লীল ব্রহ্মা করা যাবেনা।
- ০৬। মালিক ইচ্ছা করলে যে কোন সময়ে দোকান ঘরকে ইচ্ছা মত উঠিয়ে নিতে পারবেনা।
- ০৭। মেঝেতে উভয় পক্ষের আলোচনা বাসেপক্ষে নতুন নিয়মে দোকান ঘর ভাড়া নিতে পারবেন। আমরা উভয়ে সম্পূর্ণ সন্তুষ্ট মস্তিষ্কে, সুস্থ পরীয়ে, অস্ত্রের বিনা প্রয়োজনায় প্রসূপক না হয়ে উপরের শর্তাবলী পড়িয়া, গুনিয়া বুঝিয়া নিজে লিখিত উপস্থিত স্বাক্ষরকারীর সাক্ষকে নিজ নাম সহি দস্তখত করিলাম।

১ম পক্ষ (দোকান মালিক):- স্বাক্ষর: মোহাম্মদ জামিল

নাম: সাহাব উদ্দিন, পিতা: মৃত জয়লাল আবেদিন, গ্রাম: আমুহাফাফি পো:
 গজরাবাজার, উপজেলা: মতলব উত্তর, চাঁদপুর।

২য় পক্ষ (দোকান ভাড়াটিয়া):- স্বাক্ষর: ARMAN

নাম: মোসোহেল মিয়া, পিতা: মৃত জাহাঙ্গীর আলম, গ্রাম: বগজরা, পো:
 গজরাবাজার উপজেলা: মতলব উত্তর, চাঁদপুর।

স্বাক্ষরকারীর স্বাক্ষর:
 ৩৭ স্বাক্ষর
 ২১ স্বাক্ষর



Presented at
216th Internal Design Lab
on 18 January 2018 at GT

