

A Nobin Udyokta Project

Abid Ali Talukder Store



Project by : Md.Nurul Amin
Identified by : Mirza Arif Rabbani
Verified By: Md. Sohrab Hossain

Hazigonj Unit
Anchal-1, Chandpur
GRAMEEN TRUST

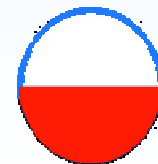

BRIEF BIO OF THE PROPOSED NOBIN UDYOKTA



Name	:	Md. Nurul Amin
Age	:	03/04/1992 (25Years)
Marital status	:	Married
Children	:	Son -01
No. of siblings:	:	Two brothers one sister
Parent's and GB related Info		
(i) Who is GB member	:	Mother <input checked="" type="checkbox"/> Father <input type="checkbox"/>
(ii) Mother's name	:	Mst Rowsonara Begum
(iii) Father's name	:	Md.Abid Ali
(iv) GB member's info	:	Member since: 05/06/2001 Branch: Asrafpur, Centre no.38/m, Group: 02 Loanee No. 3339 First loan: Tk. 5000 Existing loan: Tk.0 Outstanding:Tk.0
Further Information:		
(v) Who pays GB loan installment	:	NU
(vi) Mobile lady	:	N/A
(vii) Grameen Education Loan	:	N/A
(viii) Any other loan like GCCN, GKF etc.	:	N/A
(ix) Others	:	N/A
Education, till to date	:	HSC

BRIEF BIO OF THE PROPOSED NOBIN UDYOKTA

(Continued)



Present Occupation	:	Verities Business
Trade License Number	:	46
Business Experiences	:	5 years.
Other Own/Family Sources of Income	:	N/A
Other Own/Family Sources of Liabilities	:	N/A
NU Contact Info	:	01729-411615
NU Project Source/Reference	:	GT Hajigonj Unit Office, Chandpur.

BRIEF HISTORY OF GB LOAN Utilization by Family



NU's mother has been a member of Grameen Bank (GB) Since 2001. At first his mother took a loan amount BDT 5000 from Grameen Bank. She Invested the money in her fathers business. They gradually improved their life standard through GB loan.

PROPOSED BUSINESS Info.



Business Name	:	Abid Ali Talukder Store
Address/ Location	:	Jagutpur, kochua, Chandpur .
Total Investment in BDT	:	2,18,000/-
Financing	:	Self BDT : 1,58,000 (from existing business) - 73% Required Investment BDT : 60,000 (as equity) - 27%
Present salary/drawings from business (estimates)	:	BDT 8,000
Proposed Salary		BDT 8,000
Proposed Business % of present gross profit margin	:	20%
Estimated % of proposed gross profit margin	:	20%
Agreed grace period	:	3 months

EXISTING BUSINESS OPERATIONS Info.



Particulars	Existing Business (BDT)		
	Daily	Monthly	Yearly
Sales (A)	3000	90000	10800000
<i>Less: Cost of sale (B)</i>	2400	72000	864000
Gross Profit 20% (A-B)= [C]	600	18000	2160000
<i>Less: Operating Costs</i>			
Electricity bill		300	3600
Night Guard Bill		0	0
Rent		1200	14400
Mobile Bill		300	3,600
Salary from Business (Self)		8,000	96000
Others (Entertainment)		200	2,400
<i>Non Cash Item:</i>			
Depreciation Expenses(40,000*15%,20,000*10%)		667	8000
<i>Total Operating Cost (D)</i>		10667	128004
Net Profit (C-D):		7333	87996

PRESENT & PROPOSED INVESTMENT Breakdown



Particulars	Existing Business (BDT)	Proposed (BDT)	Total (BDT)
Investments in different categories:	(1)	(2)	(1+2)
Present items:			
Fan, Television, Refrigerator:	40,000		1,58,000
Furniture:	20,000		
Advance:	50,000		
Present Goods Items (*) :	48,000		
Proposed Items (**) :		60,000	60,000
Total Capital	158,000	60,000	2,18,000

(*) Details present Stock & (**) Proposed Items mentioned in next slide

PRESENT & PROPOSED INVESTMENT Breakdown

(Continued)



Present Stock item

Product name	Amount
Soap	2000
Biscuit	2000
Pepsi,7Up,Spread And Others Water	10000
All Oil	5000
Tea	1000
Toothpaste	1000
Ata(1Bosta*1700)	1700
Snow+face powder	1000
Shampo+ditergent	3000
Mosla	1000
Moyda(1Bosta*1300)	1300
Rice(2Bosta*2500)	5000
Sugar(1Bosta*2500)	2500
Muri(2bosta*1500tk)	1500
Others	10000
Total Present Stock	48000

Proposed Item

Product Name	Amount
Soap, Tee	4000
Pepsi,7Up,Spread And Others Water	10000
Ice-Cream	3000
Dodhe And Rosmalay	2000
Deep Freeze	20000
Rice(5Bosta*2500)	12500
Muri(2bosta*1500tk)	3000
All Oil	5500
Total :	60,000

Financial Projection of NU BUSINESS PLAN



Particulars	Year 1 (BDT)			Year 2 (BDT)		
	Daily	Monthly	Yearly	Daily	Monthly	Yearly
Sales (A)	3000	90000	1080000	3500	105000	1260000
Less: Cost of Sale (B)	2400	72000	864000	2800	84000	1008000
Profit 20% (A-B)=(C)	600	18000	216000	700	21000	252000
Gross Profit						
Less operating cost :						
Electricity bill		300	3600		400	4800
Mobile Bill		300	3600		400	4800
Salary- self		8,000	96,000		8,000	96,000
Shop Rent		1200	14400		1200	14400
Others		200	2400		300	3600
Depreciation Expenses		667	8000		667	8000
Total Operating Cost (F)		10667	128004		10967	131604
Net Profit =(E-F)		7333	87996		10033	120396
GT payback		36000			36000	
Retained Income:		51996			84396	

CASH FLOW Projection on Business Plan (Rec. & Pay.)



SI #	Particulars	Year 1 (BDT)	Year 2 (BDT)
1.0	Cash Inflow		
1.1	Investment Infusion by Investor	60,000	0
1.2	Net Profit (Ownership Tr. Fee added back)	87996	120396
1.3	Depreciation (Non cash item)	8000	8000
1.4	Opening Balance of Cash Surplus	0	59,996
	Total Cash Inflow	155996	188392
2.0	Cash Outflow		
2.1	Purchase of Product	60,000	0
2.2	Investment Pay Back (Including Ownership Tr. Fee)	36,000	36,000
2.3	Payment of GB loan	0	0
	Total Cash Outflow		36,000
3.0	Net Cash Surplus	96000	152392

SWOT Analysis



<p>STRENGTH</p> <ul style="list-style-type: none">● Skill and 5 Years experience● Quality service and Product● Well Decorated● Seven days open weekly● 14 hours shop open	<p>WEAKNESS</p> <ul style="list-style-type: none">● Lack of investment
<p>OPPORTUNITIES</p> <ul style="list-style-type: none">● Have a chance at more customers within local area.● Extendable society● Products and service demand increasing.	<p>THREATS</p> <ul style="list-style-type: none">● New competitor may be present● Political Unrest● Theft

Photographs



Photograph



Photograph



Photograph



Photograph



Photograph



Photograph



Photograph



Photograph



১২নং আশ্রাফপুর ইউনিয়ন পরিষদ

ডাকঘর : আশ্রাফপুর, উপজেলা : কচুয়া,
জেলা : চাঁদপুর, বাংলাদেশ।

ব্যবসা বাণিজ্যের লাইসেন্স

লাইসেন্স নং: ৪৬ তারিখ: ০২/০২/২০১৭

ব্যবসা প্রতিষ্ঠানের নাম: আফি এমসি গুলুকার স্টোর

লাইসেন্স প্রাপকের নাম: শ্রী: রুহা রুহামিন

পিতা/স্বামীর নাম: শ্রী: আফি এমসি

ঠিকানা: গ্রাম: হিঙ্গা, পো: মজিরা চন্দ্রপুর, কচুয়া চাঁদপুর

ব্যবসার প্রকৃতি/ধরন: খাদ্য ও পানীয়

এই ইউনিয়ন আওতাধীন ও বাহিরে: ০২/০২/২০১৭ তারিখ থেকে ০২/০২/২০২১-১০

এক বছরকাল হিচাবে তাহার: খাদ্য ও পানীয় স্টোর

ব্যবসার ধরন: খাদ্য ও পানীয় স্টোর

ব্যবসা চালিয়ে যাওয়ার জন্য অর্থকরী: ২০০৮ টাকা

কমরে: হুগুচে (টাকা মাত্র)

এদের স্বাক্ষরে তাহাকে এই লাইসেন্স প্রদান করা হইল।

স্বাক্ষর: স্বাক্ষর (সিদ্ধিকুল হোসেন)
সিদ্ধিকুল হোসেন
উপজেলা পরিষদ
কচুয়া, চাঁদপুর।

স্বাক্ষর: স্বাক্ষর (সিদ্ধিকুল হোসেন)
সিদ্ধিকুল হোসেন
উপজেলা পরিষদ
কচুয়া, চাঁদপুর।

গ্রাম শিখারখণ্ড

১. ব্যবসা প্রতিষ্ঠানের নাম: আফি এমসি গুলুকার স্টোর

২. লাইসেন্স প্রাপকের নাম: শ্রী: রুহা রুহামিন

৩. পিতা/স্বামীর নাম: শ্রী: আফি এমসি

৪. ঠিকানা: গ্রাম: হিঙ্গা, পো: মজিরা চন্দ্রপুর, কচুয়া চাঁদপুর

৫. ব্যবসার প্রকৃতি/ধরন: খাদ্য ও পানীয়

৬. এই ইউনিয়ন আওতাধীন ও বাহিরে: ০২/০২/২০১৭ তারিখ থেকে ০২/০২/২০২১-১০

৭. এক বছরকাল হিচাবে তাহার: খাদ্য ও পানীয় স্টোর

৮. ব্যবসার ধরন: খাদ্য ও পানীয় স্টোর

৯. ব্যবসা চালিয়ে যাওয়ার জন্য অর্থকরী: ২০০৮ টাকা

১০. কমরে: হুগুচে (টাকা মাত্র)

এদের স্বাক্ষরে তাহাকে এই লাইসেন্স প্রদান করা হইল।

স্বাক্ষর: স্বাক্ষর (সিদ্ধিকুল হোসেন)
সিদ্ধিকুল হোসেন
উপজেলা পরিষদ
কচুয়া, চাঁদপুর।

স্বাক্ষর: স্বাক্ষর (সিদ্ধিকুল হোসেন)
সিদ্ধিকুল হোসেন
উপজেলা পরিষদ
কচুয়া, চাঁদপুর।

সহকারী সচিবের পাশ বই

নং: সিদ্ধিকুল হোসেন

পদ: সিদ্ধিকুল হোসেন

তারিখ: ০২

স্বাক্ষর: স্বাক্ষর

ই-স্বাক্ষর: স্বাক্ষর

পদ: স্বাক্ষর

Photograph

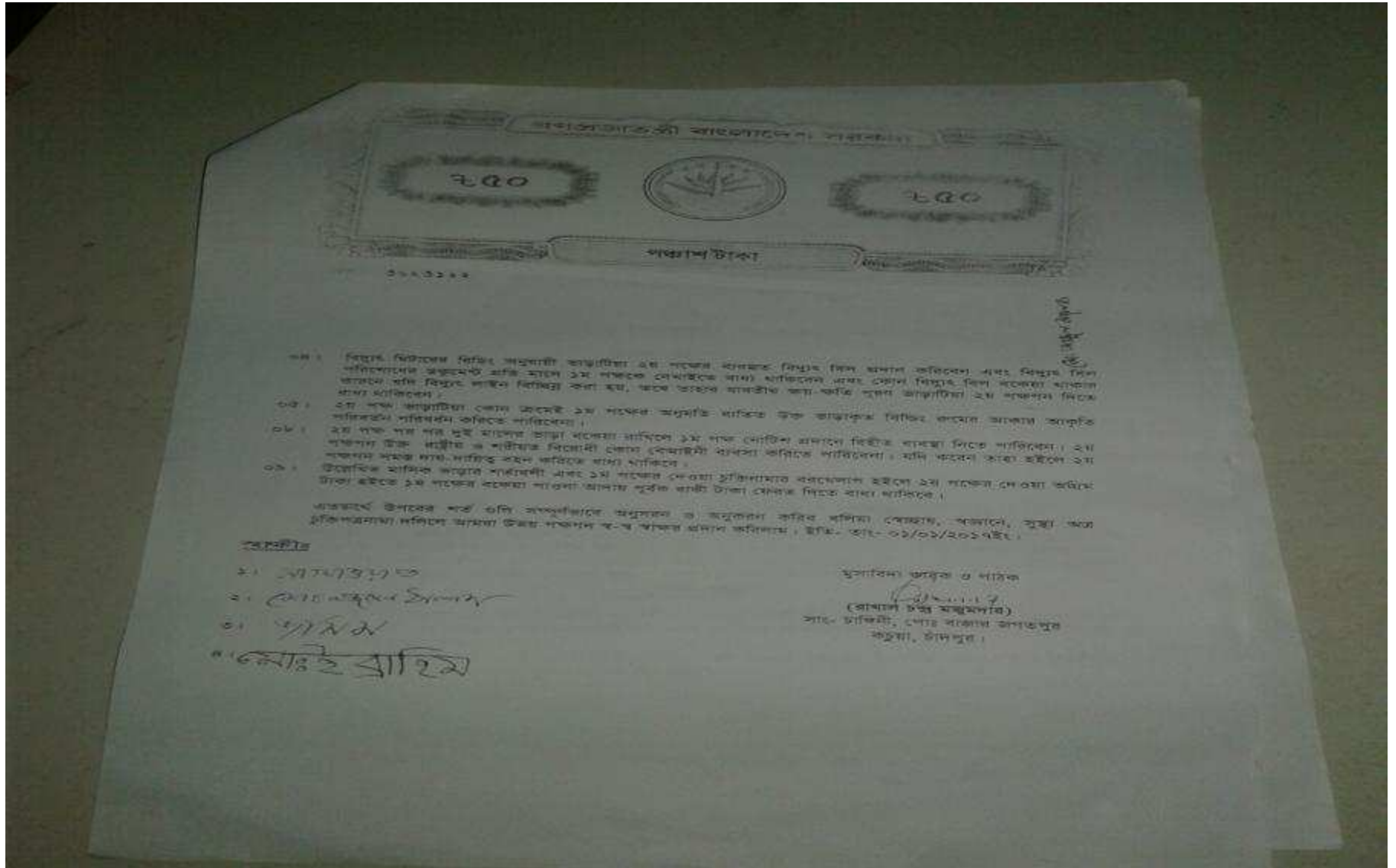



Presented at
166th Internal Design Lab
on September 21, 2017 at GT

