

Allaheer Dan Shoe and Cosmetics



Project by: N.H .Achdujman

Identified by- Md:Abdul Hye
Verified By: Samar Debnath

Bhanga Unit,
Faridpur
Anchol -5

GRAMEEN TRUST



BRIEF BIO OF THE PROPOSED NOBIN UDYOKTA

Name	:	N.H .Achdujjaman
Permanent Address	:	Vill: Mokrompotri, Post: Azimnagar, P.S: Bhanga, District: Faridpur
Age	:	28 Years
Marital status	:	Unmarried
Children	:	N/A
No. of siblings:	:	4 brothers
Parent's and GB related Info	:	
(i) Who is GB member	:	Mother <input checked="" type="checkbox"/> Yes Father <input type="checkbox"/>
(ii) Mother's name	:	Nahida begum
(iii) Father's name	:	Abdul Oahab
(iv) GB member's info	:	Branch: Chandra, Centre: 34/m Group no: 08 Loanee no.: 1421, Member since: 2004, First loan: 8,000, Existing loan: 00, Outstanding: 00
Further Information:	:	
(v) Who pays GB loan installment	:	N/A
(vi) Mobile lady	:	N/A
(vii) Grameen Education Loan	:	N/A
(viii) Any other loan like GCCN, GKF	:	N/A
Education	:	Class Eight

BRIEF BIO OF THE PROPOSED NOBIN UDYOKTA (CONT...)

Present Occupation	:	Shoe and Cosmetics Business
Initial Investment	:	1,00,000
Trade License/ Drug License		10
Business Experience And Training Info	:	05 years
Other Own/Family Sources of Income	:	Father is a teacher
Other Own/Family Sources of Liabilities	:	N/A
NU Contact Info		01781938494
NU Project Source/Reference	:	Bhanga Unit, Faridpur

BRIEF HISTORY OF GB LOAN UTILIZATION BY FAMILY

NU's Mother has been a member of Grameen Bank since 2004 (13 years). At first she took a loan of Tk. 8,000 from GB. NU's mother gradually improved their living standard by using GB loan.

PROPOSED NOBIN UDYOKTA BUSINESS INFO

Business Name	:	Allaher Dan Shoe and Cosmetics
Address/ Location	:	Azimnagar Bazer, Bhanga, Faridpur
Total Investment in BDT	:	4,04,000
Financing	:	Self BDT 3,44,000 (from existing business) 85% Required Investment BDT 60,000/-(as equity) 15%
Present salary/drawings from business (estimates)	:	8,000/-
Proposed Salary	:	8,000/-
Proposed Business		
(i) % of present gross profit margin	:	25%
(ii) Estimated % of proposed gross profit margin	:	25%
(iii) Agreed grace period	:	2 months

PRESENT & PROPOSED INVESTMENT BREAKDOWN

Particulars	Existing Business (BDT)	Proposed (BDT)	Total (BDT)
Investments in different categories:	(1)	(2)	(1+2)
<u>Present Stock Items:</u>			
<u>Hair Kakra</u>	5,000		
<u>Shampoo</u>	4,000		
<u>Perfume</u>	10,000		
<u>Vanity Bag</u>	10,000		
<u>Kumarika oil</u>	5,000		
<u>Amla oil</u>	8,000		
<u>Imitation Jewelry</u>	50,000		
<u>Fair and lovely</u>	15,000		
<u>Lotion</u>	12,000		
<u>Tooth paste</u>	7,000		
<u>Dove Soap</u>	6,000	60,000	3,44,000
<u>Lux Soap</u>	10,000		
<u>Makeup box</u>	13,000		
<u>Azad Shoe</u>	20,000		
<u>Indian Shoes</u>	15,000		
<u>Varieties Shoe</u>	50,000		
<u>Shelf (2*20,000)</u>	40,000		
<u>Chair (3*2,000)</u>	6,000		
<u>Fan</u>	3,000		
<u>Cash Table</u>	5,000		
<u>Advance</u>	50,000		
<u>Proposed items:</u>	3,44,000	60,000	60,000
<u>Total Capital</u>			4,04,000

PRESENT & PROPOSED INVESTMENT BREAKDOWN

Present Stock items

Product name	Unit (Quantity)	Amount
<u>Hair Kakra</u>		5,000
<u>Shampoo</u>		4,000
<u>Perfume</u>		10,000
<u>Vanity Bag</u>		10,000
<u>Kumarika oil</u>		5,000
<u>Amla oil</u>		8,000
<u>Imitation Jewelries</u>		50,000
<u>Fair and lovely</u>		15,000
<u>Lotion</u>		12,000
<u>Tooth paste</u>		7,000
<u>Dove Soap</u>		6,000
<u>Lux Soap</u>		10,000
<u>Makeup box</u>		13,000
<u>Azad Shoe</u>		20,000
<u>Indian Shoe</u>		15,000
<u>Varieties Shoe</u>		50,000
<u>Shelf</u>	<u>(3*2,000)</u>	40,000
<u>Chair</u>	<u>(3*2,000)</u>	6,000
<u>Fan</u>		3,000
<u>Cash Table</u>		5,000
<u>Advance</u>		50,000

Proposed items

Product Name	Unit	Amount
Imitation Jewelry		20,000
Shampoo		10,000
Indian and China Shoes		20,000
Toy		10,000
Total Proposed Stock		60,000

INFO ON EXISTING BUSINESS OPERATIONS

Particulars	Existing Business (BDT)		
	Daily	Monthly	Yearly
Sales (A)	3,000	90,000	10,80,000
<i>Less: Cost of sales (B)</i>	2,250	67,500	8,10,000
Gross Profit (25%) C=(A-B)	750	22,500	2,70,000
<i>Less: Operating Costs</i>			
Electricity bill		700	8,400
Generator bill		100	1,200
Shop Rent		1,500	18,000
Night Guard bill		200	2,400
Dish bill		200	2,400
Mobile bill		500	6,000
Present salary/Drawings- self		8,000	96,000
Conveyance or Transport]		200	2,400
Others (fees, Entertainment, TL renew)		200	2,400
Non Cash Item:			
Depreciation Expenses (15% of 49000)		675	8,100
Total Operating Cost (D)		12,2,75	1,47,300
Net Profit (C-D):		10,225	1,22,700

FINANCIAL PROJECTION OF NU BUSINESS PLAN

Particulars	Year 1 (BDT)			Year 2 (BDT)		
	Daily	Monthly	Yearly	Daily	Monthly	Yearly
Sales (A)	3,500	1,05,000	12,60,000	4,000	1,20,000	14,40,000
Less: Cost of Sale (B)	2,625	78,750	9,45,000	3,000	90,000	10,80,000
Gross Profit (25%) (A-B)=(C)	875	26,250	3,15,000	1,000	30,000	3,60,000
Less: Operating Costs						
Electricity bill		700	8,400		750	9,000
Generator bill		100	1,200		100	1,200
Shop Rent		1,500	18,000		1,500	18,000
Night Guard bill		200	2,400		200	2,400
Dish bill		200	2,400		200	2,400
Mobile bill		500	6,000		500	6,000
Present salary/Drawings- self		8,000	96,000		8000	96,000
Conveyance or Transport		200	2,400		300	3,600
Others (fees, Entertainment, TL renew)		200	2,400		300	3,600
Non Cash Item:						
Depreciation Expenses (15% of 49000)		675	8,100		6,75	8,100
Total Operating Cost (D)		12,275	1,47,300		12,525	1,50,300
Net Profit (C-D) = (E)		13,975	1,67,700		17,475	2,09,700
GT payback		36,000			36,000	
Retained Income:		1,31,700			1,73,700	

CASH FLOW PROJECTION ON BUSINESS PLAN (REC. & PAY.)

<i>Sl. No. #</i>	<i>Particulars</i>	<i>Year 1 (BDT)</i>	<i>Year 2 (BDT)</i>
1	Cash Inflow		
1.1	Investment Infusion by Investor	60,000	0
1.2	Net Profit	167,700	2,09,700
1.3	Depreciation (Non cash item)	8,100	8,100
1.4	Opening Balance of Cash Surplus	0	139800
	Total Cash Inflow	235800	147900
2	Cash Outflow		
2.1	Purchase of Product	60,000	0
2.2	Payment of GB Loan		0
2.3	Investment Pay Back (Including Ownership Tr. Fee)	36,000	36,000
	Total Cash Outflow	96000	36,000
3	Net Cash Surplus	139800	111,900

SWOT Analysis

STRENGTH

- Skill and 05 Years experience
- Quality service and product
- Seven days open in a week
- 16 hours shop open

WEAKNESS

- Lack of investment

OPPORTUNITY

- More customers within the area.
- Increasing demand.

THREATS

- Political Unrest
- Theft







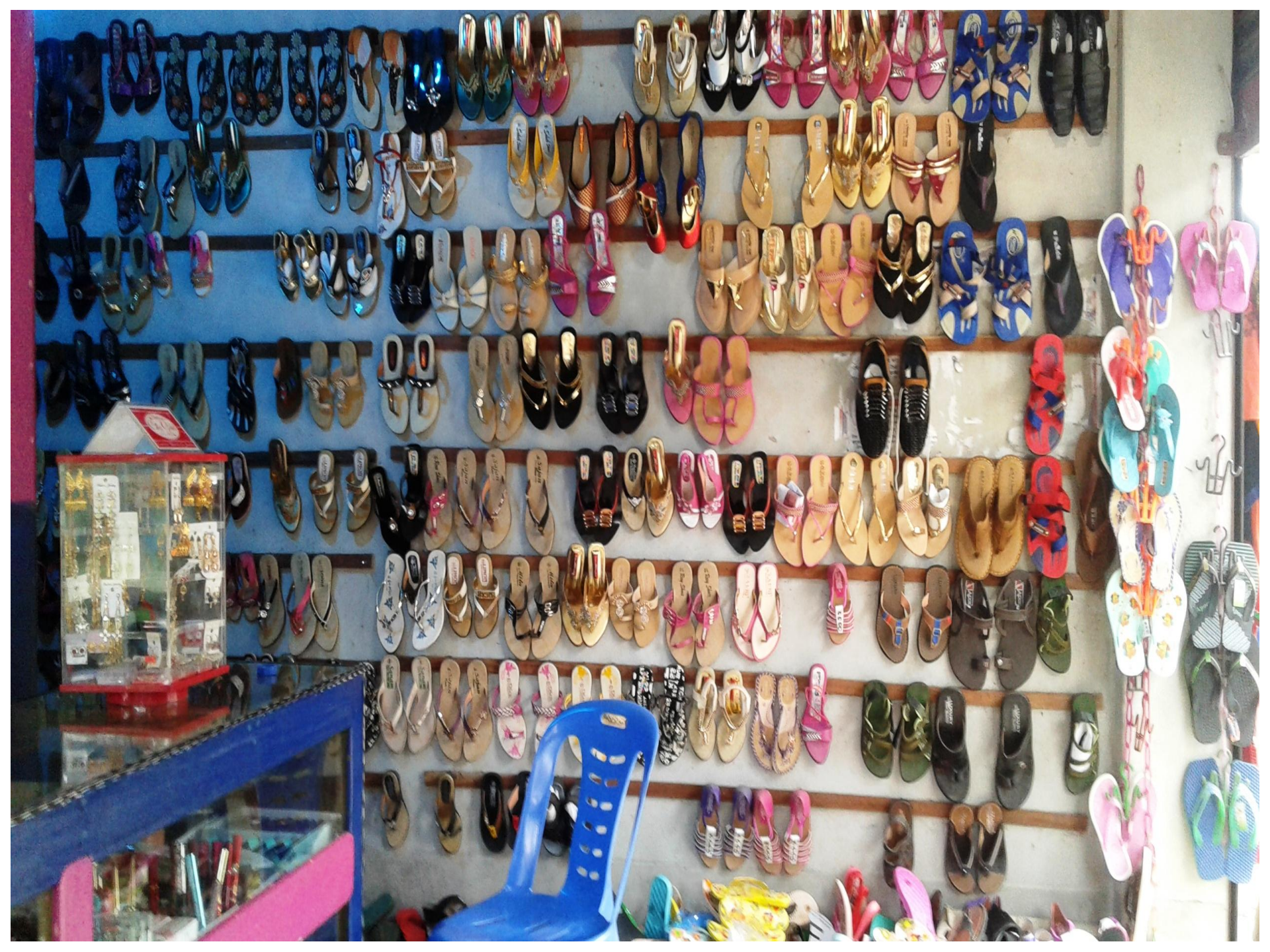

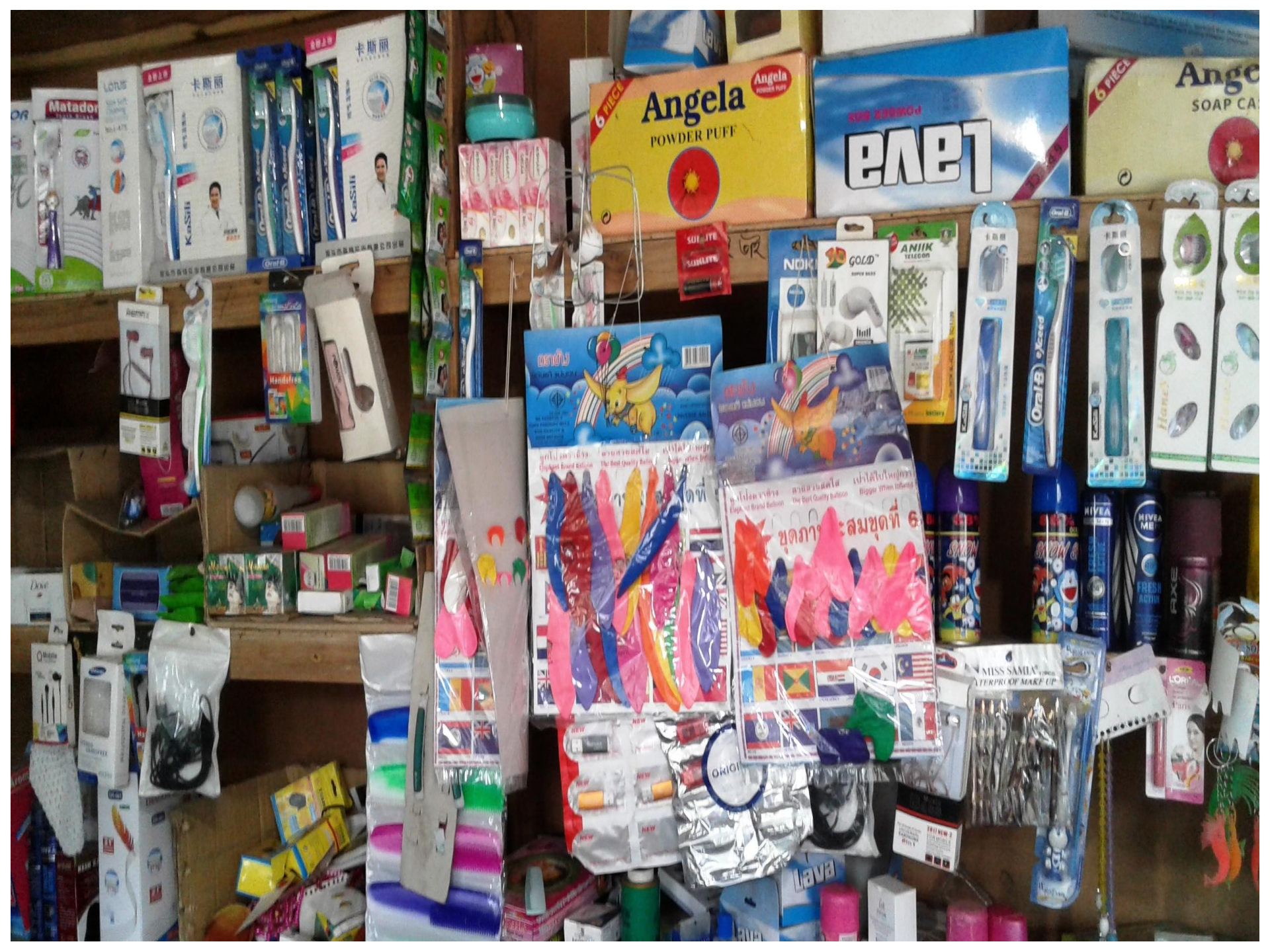

Matador

LOTUS

卡斯丽

卡斯丽

卡斯丽

卡斯丽

6 PIECE
Angela
POWDER PUFF

6 PIECE
PAPER

6 PIECE
Angela
SOAP CA

Handfree

Handfree

ชุดกระดาษสี
The Best Quality Buttons

ชุดกระดาษสี
The Best Quality Buttons

ชุดกระดาษสี
The Best Quality Buttons

NOKIA

GOLD

ANIK TELECOM

OralB

OralB

OralB

Honey

Honey

SABON

SABON

HIVEA ME

HIVEA ME

FRESH ACTION

FRESH ACTION

MISS SAMIA
WATERPROOF MAKE UP

LOREAL

Lava

PRINCE

PRINCE

PRINCE





জাতীয় পরিচিতি বিবরণ



নাম : এন, এইচ, আছদুজ্জামান
Name : N.H. Achdujjaman
পিতা : আবদুল ওয়াহাব
মাতা : নাহিদা বেগম
Date of Birth : 01-01-1989
NID No. : 19892911039000176
Blood Group : -
বর্তমান ঠিকানা : বানা/হোন্ডিং - , গ্রাম/বাক্স: মকসুমাগাঁও - ,
ডাকঘর: আশ্বিননগর - ৭৮৩০, জেলা: পট্টা,
ফরিদপুর

উচ্চ শিক্ষাঞ্চল

- ১.০ সদস্যের ছেলে-মেয়েদের প্রাথমিক (সহান), প্রাক্কোর্স ও সমমানের বিকল্প কোর্সে বিশ্ববিদ্যালয় ও বিশ্ববিদ্যালয় অধিভুক্ত কলেজসমূহে অধ্যয়নের জন্য ভর্তি ফী, উপকরণ ভ্রম, কোর্স ফী, পরীক্ষার ফী এবং হোটেলে খাণ্ডা-খাণ্ডার খরচ বাকল উচ্চ শিক্ষাঞ্চল দেয়া হয়। উচ্চ শিক্ষার জন্য ভর্তি হতে পাবলেই ংক্ষণ দেয়া হয়। এর জন্য আর কোন যোগ্যতার প্রয়োজন হয় না, বা পরীক্ষা নিতে হয় না।
- ২.০ সদস্যসূচি অনুসারে শিক্ষার্থীর যে মাসে উচ্চ শিক্ষাঞ্চলের টাকা গ্রহণ শেষ হবার কথা সে মাসের ১ বছর পরের মাস হতে মাসিক কিস্তিতে সুদসহ পরিশোধ করতে হয়।

কোচিং ফণ :

- ১.০ সদস্যের ছেলে-মেয়েদের মধ্যে কেহ যদি এস.এস.সি. এবং এইচ.এস.সি. উভয় পরীক্ষায় ন্যূনতম জি.পি.এ. ৪.০০ করে পেয়ে থাকেন তাকে উচ্চ শিক্ষা কোর্সে ভর্তির লক্ষ্যে তদুযায় কোচিং ফী বাবদ ভর্তি কোচিং ফণ দেয়া হয়।
 - ২.০ উচ্চ শিক্ষা প্রতিষ্ঠানে ভর্তি হতে সক্ষম হলে তার গৃহীত ভর্তি কোচিং ফণ পরবর্তীতে শিক্ষাঞ্চলের সাথে একত্র করে দেয়া হবে। ভর্তি পরীক্ষায় অকৃতকার্যদেরকে কোচিং ফণ গ্রহণের তারিখ হতে সর্বোচ্চ ১ বছর সময়ের মধ্যে সাপ্তাহিক কিস্তিতে উচ্চ ফণ পরিশোধ করতে হয়।
 - ৩.০ ভর্তি পরীক্ষায় অকৃতকার্য শিক্ষার্থী কোচিং ফণ পূর্ণ পরিশোধ সাপেক্ষে পরবর্তী বছর পুনরায় কোচিং ফণ মেয়ার সুযোগ পাবে।
- উচ্চ শিক্ষাঞ্চল ও ভর্তি কোচিং ফণের সুদের হার হলো ৫%।
 - উচ্চ শিক্ষাঞ্চল ও ভর্তি কোচিং ফণের ব্যাপারে বিবরণিত আনার জন্য সর্বশ্রেষ্ঠ শাখা ব্যবস্থাপকের সাথে যোগাযোগ করুন।



গ্রামীণ ব্যাংক

সহজ ংগণের পাশ পাশ শাখা

সহজ ংগণের পাশ বই

নাম নাহিদা বেগম

কর্পী নং ২৪২২

ক্রম নং ০৫

কেন্দ্র নং ৬৪/৯

কেন্দ্রের নাম জাজিরনগর

বই ইস্যুর তারিখ ২০/৪/১২

শাখা ব্যবস্থাপকের স্বাক্ষর [Signature]



কস ৬২৩৩৪৪৭

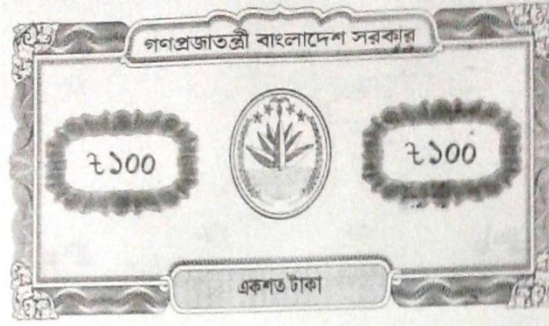

কস ২০০৩৪৭৮



কস ২০০৩৪৭৯

দোকান ঘর ভাড়ার চুক্তি পত্র।

১ম পক্ষঃ (ঘরের মালিক)।

মোঃ আরাহর মোশা, পিতা- ফোরশেদ মোশা, সাং- রশিদপুর, পোঃ আজিমদার, থানা- তাংগা, জেলা- ফরিদপুর, ধর্ম- ইসলাম, পেশা- ব্যবসা, জাতীয়তা- বাংলাদেশী।

২য় পক্ষঃ (ভাড়াটিয়া)ঃ

এন, এফ, আসাদুল্লাহান, পিতা: আঃ ওয়াহাব, সাং- মকরমপাড়া, পোঃ আজিমদার, থানা- তাংগা, জেলা- ফরিদপুর, জাতীয়তা- বাংলাদেশী, ধর্ম- ইসলাম, পেশা- ব্যবসা।

পরম করণাময় মহান আল্লাহর তায়ালার নামে অত্র ঘর ভাড়ার চুক্তি পত্রের আইনানুগ বয়ান আরম্ভ করিতেছি। আমি ১ম পক্ষ আমার আজিমদার বাজারে অবস্থিত দোকান ঘরটি ভাড়ার প্রকাশ্য প্রস্তাব যোগান করিলে আমার উক্ত পক্ষ নিজে বর্নিত চুক্তি ও শর্ত সাপেক্ষে একমত পোষন করিয়া অত্র চুক্তিপত্র লিখিয়া দিলেন।

স্বাক্ষর পাতা/০২

পাতা-২

শর্তাবলীঃ

- ০১/০১/২০১৭ইং তারিখ হইতে ০১/০১/২০২০ ইং তারিখ পর্যন্ত মোট ০৩ (তিন) বৎসরের জন্য এই চুক্তি পত্র বলবৎ থাকবে।
- উক্ত দোকান ঘরের জামানত বাকল অর্থাৎ ৫০,০০০/- (পঞ্চাশ হাজার) টাকা ভাড়াটিয়া দোকান মালিককে প্রদান করিবে।
- দোকান ঘরের ভাড়া প্রতি মাসে ১৫০০/- (এক হাজার পাঁচশত) টাকা ধার্য করা হইল। যাথা প্রতি ইংরেজী মাসের ০৫ তারিখের মধ্যে ১ম পক্ষকে দিতে বাধ্য থাকিবে।
- দোকান ঘরের মাসিক বিন্যাস বিল ভাড়াটিয়া প্রদান করিবে।
- এই চুক্তির মেয়াদ শেষ হলে আলোচনা সাপেক্ষে নতুন চুক্তিবন্ধ হতে হবে।
- ভাড়াটিয়া ঘরের কোন অবৈধ মাল্যমান পাওয়া গেলে বা অনন্যমালিক কার্যকলাপ চলিলে তাহার জন্য ২য় পক্ষ (ভাড়াটিয়া) দায়ী থাকিবেন।
- ঘরের কোন পরিবর্তন বা কোন মেরামতজনিত কাজ করিতে হইলে ১ম পক্ষের সন্মত আলোচনা সাপেক্ষে উহা করিতে হইবে এবং ২য় পক্ষ ভাড়াটিয়া ঘরে অন্য কাউকে ভাড়া দিতে কিংবা হস্তান্তর করিতে পারিবেন না।

স্বাক্ষর পাতা ০৩

পাতা ০৩

এতদ্বারা আমার উক্ত পক্ষ চুক্তি পত্রের মর্ম অবগত হইয়া এবং মালিয়া ও স্বীকার করিয়া দেখায়, স্বজ্ঞানে, সর্দি সম্পাদন করিলেন।

অত্র চুক্তি পত্র ০৩ কপিতে স্বাক্ষর করা হইল।

অত্র চুক্তি পত্র আমার উক্ত পক্ষ পড়িয়া মর্ম অবগত হইয়া সর্দি স্বাক্ষর করিলেন।

১ম পক্ষের স্বাক্ষর।

(Signature)

(Signature)
২য় পক্ষের স্বাক্ষর।

২য় পক্ষের স্বাক্ষর।

১। *(Signature)*

২। *(Signature)*

০১/০১/২০

**Presented at Internal Design Lab
On August 2017 at GT**



For more information

Grameen Trust

Phone No : 9017038

N.H.Achdujjaman

Cell No:01781938494