

A Nabin Udyokta Project

NAZMUL ENTERPRISE



Project by :Md. Nazmul Hassan

Verified and Identified: By : Md. Gias uddin

Matab Uttar Unit, Chandpur
Anchal-1

GRAMEEN TRUST

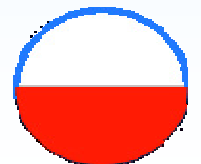

GT Social Business Area, Chandpur

BRIEF BIO OF THE PROPOSED NOBIN UDYOKTA



Name	:	Md. Nazmul Hassan
Age	:	02/06/1987(30 Years)
Marital status	:	Married
Children	:	00 Son, 0 Daughter
No. of siblings:	:	04 brothers and 00 Sisters
Parent's and GB related Info		
(i) Who is GB member	:	Mother <input checked="" type="checkbox"/> Father <input type="checkbox"/>
(ii) Mother's name	:	Kulsom Akter
(iii) Father's name	:	Nazrl Islam
(iv) GB member's info	:	Member since: 05.07.2005 Branch: West Fathapur, Centre no.12/M, Group-03 Loaneeno: 1533 First loan: Tk.10000 Existing loan:25,000 Outstading:Tk 19760
Further Information:		
(v) Who pays GB loan installment	:	Brother
(vi) Mobile lady	:	N/A
(vii) Grameen Education Loan	:	N/A
(viii) Any other loan like GCCN, GKF etc.	:	N/A
(ix) Others	:	N/A
Education, till to date	:	Class Eight

BRIEF BIO OF THE PROPOSED NOBIN UDYOKTA

(Continued)



Present Occupation	:	Grocery Business
Trade License Number	:	201
Business Experiences	:	05 years.
Other Own/Family Sources of Income	:	Agriculture
Other Own/Family Sources of Liabilities	:	N/A
NU Contact Info	:	01826416292
NU Project Source/Reference	:	GT Matlab Uttar Unit Office, Chandpur.

BRIEF HISTORY OF GB LOAN Utilization by Family



NU's mother has been a member of Grameen Bank (GB) Since 05.07.2005 to till now. At first his mother took a loan amount BDT 5000 from Grameen Bank. She Invested the money in her Husbands business. They gradually improved their life standard through GB loan.

PROPOSED BUSINESS Info.



Business Name	:	Nazmul Enterprise
Address/ Location	:	Naton Bazar,Matlab (North), Chandpur.
Total Investment in BDT	:	2,75,000/-
Financing	:	Self BDT : 2,15,000 (from existing business) - 78% Required Investment BDT :60,000 (as equity) - 22%
Present salary/drawings from business (estimates)	:	BDT 9,000
Proposed Salary		BDT 10,000
Proposed Business 15% of present gross profit margin	:	15%
Estimated 15% of proposed gross profit margin	:	15%
Agreed grace period	:	2 months

EXISTING BUSINESS OPERATIONS Info.



Particulars	Existing Business (BDT)		
	Daily	Monthly	Yearly
Sales	5000	150000	180000
<i>Less: Cost of sale</i>	4250	127500	1530000
Profit 15% (A)= C	750	22500	270000
<i>Less: Operating Costs</i>			
House rent		500	6000
Electricity bill		300	3600
Solar Bill		00	00
Night Guard Bill		200	2400
Mobile Bill		300	3600
Salary from Business (Self)		9000	108000
Salary from Business (Staff)		00	00
Transport		00	00
Others (Entertainment)		300	3600
<i>Non Cash Item:</i>			
Depreciation Expenses		208	2500
<i>Total Operating Cost (D)</i>		10808	129696
Net Profit (C-D):		11692	140304

PRESENT & PROPOSED INVESTMENT Breakdown



Particulars	Existing Business (BDT)	Proposed (BDT)	Total (BDT)
Investments in different categories:			
Present items:			2,15,000
Decoration:	20,000		
Freeze	20,000		
TV	5,000		
Advance:	20,000		
Present Goods Items (*) :	1,50,000		
Proposed Items (**) :		60,000	60,000
Total Capital	2,15,000	60,000	2,75,000

(*) Details present Stock & () Proposed Items mentioned in next slide**

PRESENT & PROPOSED INVESTMENT Breakdown

(Continued)



Present Stock item

Product name	Amount
Buiscit, Bread, Cake	15,000
Drinks (Various)	15,000
Lental ,Sugar	15,000
Chips,chanachur	10,000
Water,Juce	10,000
Oil,Deparent lentel	25,000
Cosmetics(Soap, Snow etc)	20,000
Deparent Rice	20,000
Others	20,000
Total Present Stock	1,50,000

Proposed Item

Product Name	Amount
Drinks (Various)	10,000
Sugar,Salt,Onion	10,000
Spaice,oil and Rice	20,000
Water,Juce	10,000
Cosmetics(Soap, Snow etc)	10,000
Total :	60,000

Financial Projection of NU BUSINESS PLAN



Particulars	Year 1 (BDT)			Year 2 (BDT)		
	Daily	Monthly	Yearly	Daily	Monthly	Yearly
Sales	6000	180000	2160000	7000	210000	2520000
Less: Cost of Sale	8100	243000	2916000	5950	178500	2142000
Profit 15% (A)= C	900	27000	324000	1050	31500	378000
Less operating cost :						
Shop rent		500	6000		500	6000
Electricity bill		400	4800		500	6000
Solar Bill		00	00		00	00
Night Guard Bill		250	3000		300	3600
Mobile Bill		400	4800		500	6000
Salary from Business		10000	120000		12000	144000
Salary from Business (Staff)		00	00		00	00
Others (Entertainment)		400	4800		500	6000
Depreciation Expenses		208	2500		208	2500
Total Operating Cost (D)		12158	145896		14508	174096
Net Profit =(C-D)		14842	178104		16992	203904
GT payback		36,000			36,000	
Retained Income:		142104			167904	

CASH FLOW Projection on Business Plan (Rec. & Pay.)



Particulars	Year 1 (BDT)	Year 2 (BDT)
Cash Inflow		
Investment Infusion by Investor	60,000	
Net Profit (Ownership Tr. Fee added back)	178104	203904
Depreciation (Non cash item)	2500	2500
Opening Balance of Cash Surplus	0	144604
Total Cash Inflow	240604	351008
Cash Outflow		
Purchase of Product	60,000	
Investment Pay Back (Including Ownership Tr. Fee)	36,000	36,000
Payment of GB loan	0	0
Total Cash Outflow	96,000	36,000
Net Cash Surplus	144604	315008



STRENGTH

- Skill and 05 Years experience
- Quality service and Product
- Well Decorated
- Seven days open weekly
- 16 hours shop open

WEAKNESS

- Lack of investment

OPPORTUNITIES

- Have a chance at more customers within local area.
- Extendable society
- Products and service demand increasing.

THREATS

- New competitor may be present
- Political Unrest
- Thif

Photographs

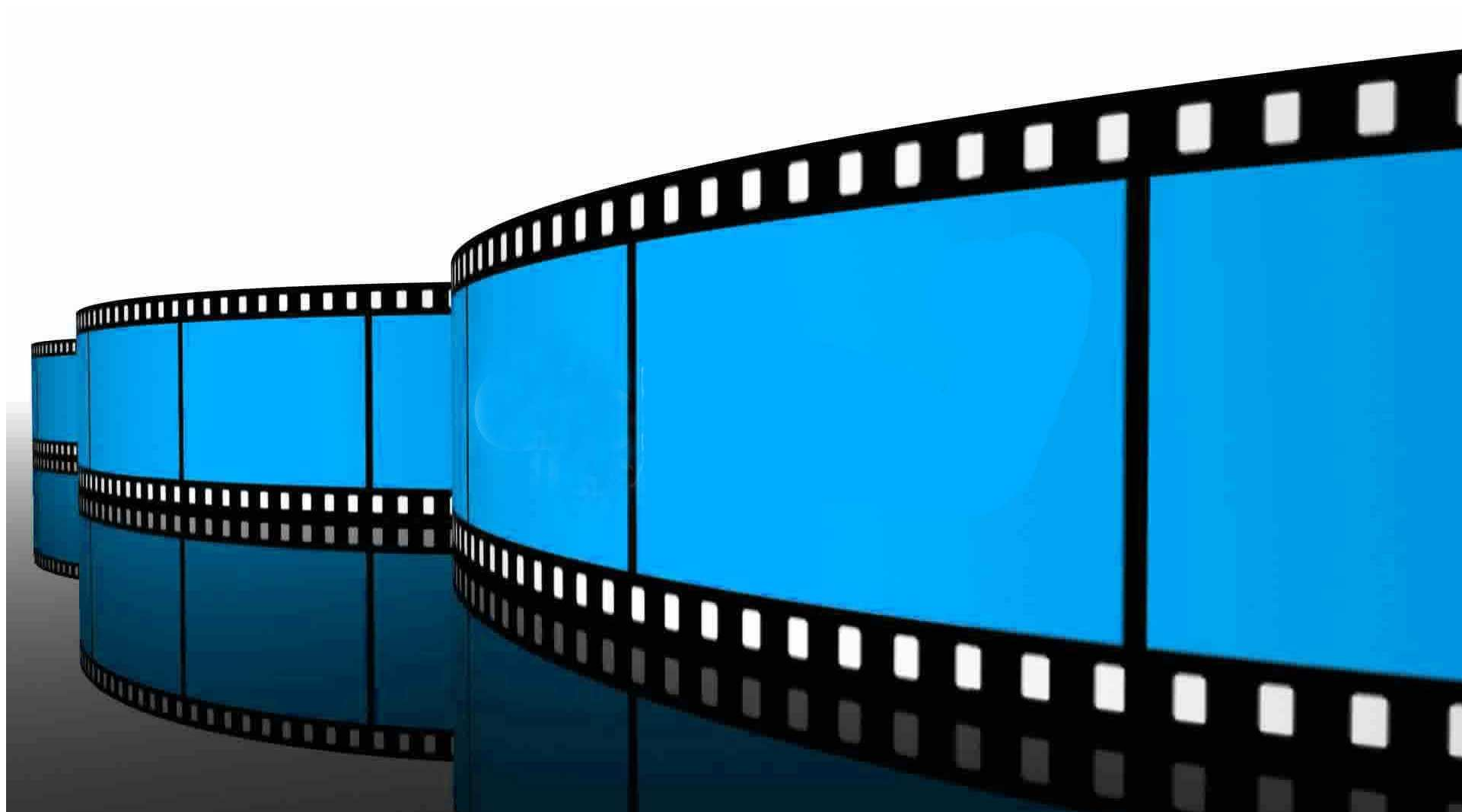

Photographs



Photographs



Photographs



Photographs

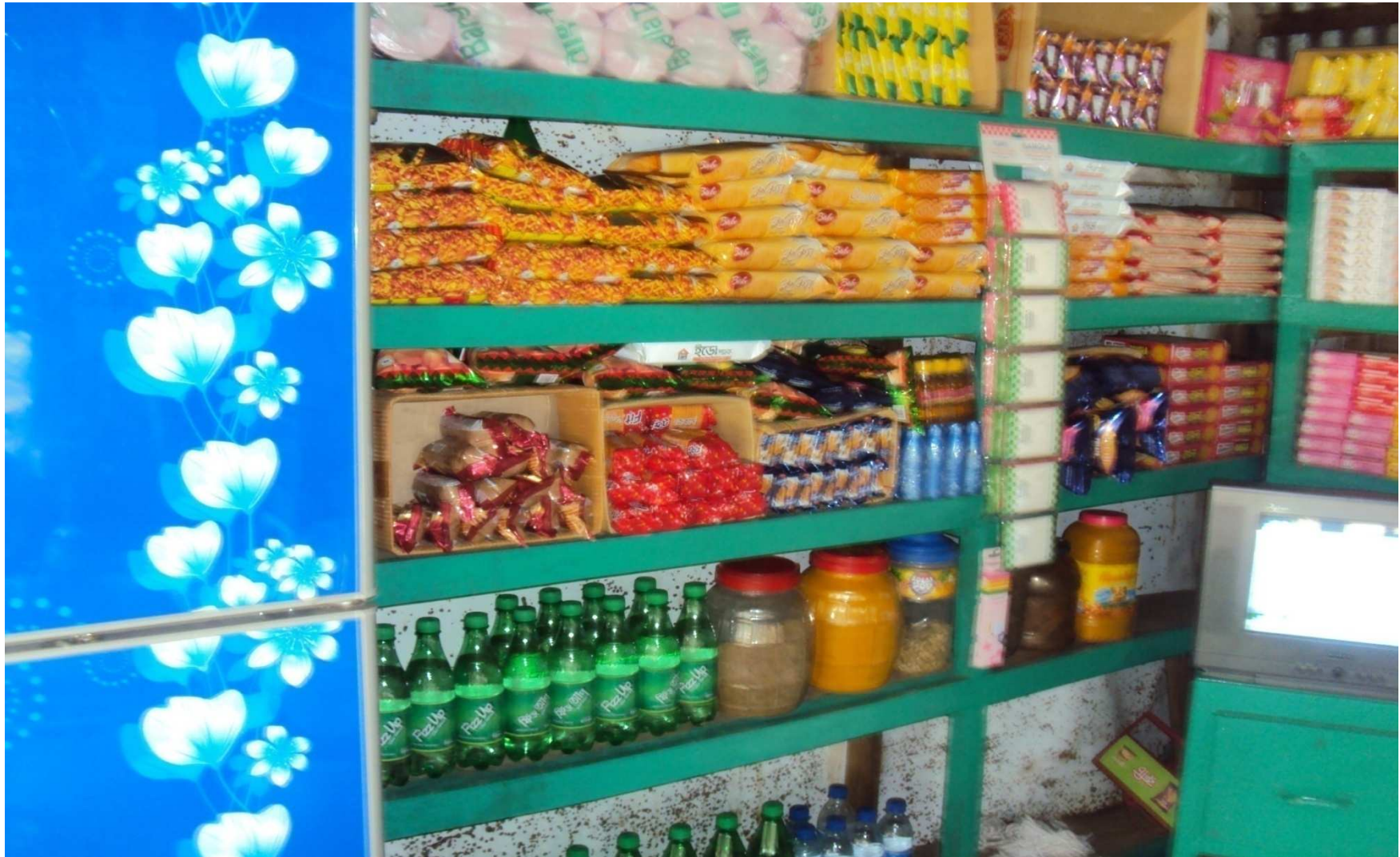







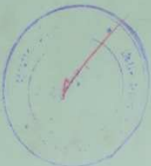

 গ্রামীণ ব্যাংক



মহাজ্ঞানের পাশবই

১৫৬৬/১

নাম কুলচন্দ্র নাভরুল ইসলাম ১২ম
 কেন্দ্রের নাম আমিন সুজা ডি:ম
 শাখা পানচকরিয়া, বরেন্দ্র গাও

ঋণী নং ১৩৬৩/১
 গ্রুপ নং ১০

ক্রেডিট নং ১২৮
 হিসাব নং ১৯

সঞ্চয়ী আমানত : স
 জিপিএস : প

শেয়ার গ্রুপ সংক্রান্ত তথ্য
 ক্রেতার তারিখ ঠিকানা মালিকদের নাম

ঋণ পরিশোধে নির্দিষ্ট পর্যায়ে ব্যক্তিগত সঞ্চয়ী হিসাবের টাকা যখন যত ইচ্ছা তখন তত টাকা উঠাতে পারবেন। যখন যত টাকা ইচ্ছা তত টাকা এই হিসাবে যেকোন সময় জমা রাখতে পারবেন।

তারিখ	বিবরণ	কিষ্টি নম্বর	সঞ্চয় সঞ্চয়			ঋণ			সঞ্চয়ী আমানত						
			কিষ্টি আদায়	পরিশোধের বাকী	মূল আদায়	কিষ্টি আদায়	পরিশোধের বাকী	মূল আদায়	সঞ্চয়ী আমানত	মাস জিপিএস	ঋণ সীমা	মাস			
								জমা	উত্তোলন	ব্যালেন্স	জমা	উত্তোলন	ব্যালেন্স	কর্মী	মাস
১৫					১৫২২০										
১১/১১/১৭	১৭	১৭			১৫১৪০	১২০		১৭		১৫২২			১১৭৪		
১১/১১/১৭	১৭	১৭			১৫১১০	১২০		১৭	৬	১৫১৭	৬		১১৭৪		
১১/১১/১৭	১৭	১৭			১৫০৯০	১২০		১৭		১৫১১					
১১/১১/১৭	১৭	১৭			১৫০৬০	১২০		১৭		১৫০৬					
১১/১১/১৭	১৭	১৭			১৫০৩০	১২০		১৭		১৫০৩					
১১/১১/১৭	১৭	১৭			১৫০০০	১২০		১৭		১৫০০					
১১/১১/১৭	১৭	১৭			১৪৯৭০	১২০		১৭		১৪৯৭					
১১/১১/১৭	১৭	১৭			১৪৯৪০	১২০		১৭		১৪৯৪					



জাতীয় পরিচিতি বিবরণ



নাম : মো: নাজমুল হাসান
Name : Md. Nazmul Hassan
পিতা : মো: নাজরুল ইসলাম
মাতা : কুলছুম আক্তার
Date of Birth : 02-06-1987
NID No. : 19871317913000135
Blood Group : -
বর্তমান ঠিকানা : বাসা/হোল্ডিং: প্রধান বাড়ি, গ্রাম/রাস্তা: 13791347201, হলদিয়া, ডাকঘর: -- ৩৬০০, মতলব উত্তর, পল্লী, চাঁদপুর

গণপ্রজাতন্ত্রী বাংলাদেশ সরকার
Government of the People's Republic of Bangladesh
NATIONAL ID CARD / জাতীয় পরিচয় পত্র



নাম: কুলছুম আক্তার
Name: Kulsum Akter
স্বামী: নাজরুল ইসলাম
মাতা: ফিরোজা খাতুন
Date of Birth: 08 Jun 1966
ID NO: 1317913299846

এই কার্ডটি গণপ্রজাতন্ত্রী বাংলাদেশ সরকারের সম্পত্তি। কার্ডটি ব্যবহারকারী ব্যতীত অন্য কোথাও পাওয়া গেলে নিকটস্থ পোস্ট অফিসে জমা দেয়ার জন্য অনুরোধ করা হলো।
ঠিকানা: বাসা/হোল্ডিং: প্রধান বাড়ি, গ্রাম/রাস্তা: বড় হলদিয়া, হলদিয়া, ডাকঘর: নাউরি বাজার - ৩৬০০, মতলব উত্তর, চাঁদপুর

প্রদানকারী কর্তৃপক্ষের স্বাক্ষর প্রদানের তারিখ: ১৭/০৭/২০০৮

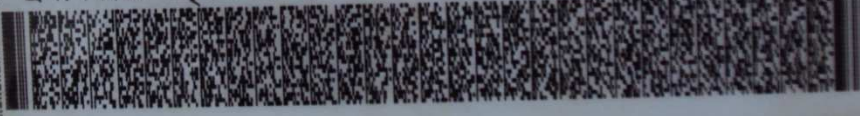





Presented at
153rd Internal Design Lab
(22nd Regional Lab)
On 10th August-2017 at Chandpur

