

A Nobin Udyokta Project



# AZIM COSMETICS & VARAITES STORE



*Project by : Md. Azim Uddin*  
*Identified by : Md. Mostafa*  
*Verified By: Md. Gias uddin*

Matlab uttar Unit, Chandpur  
Anchal-1

**GRAMEEN TRUST**

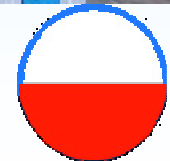

# BRIEF BIO OF THE PROPOSED NOBIN UDYOKTA



Name	:	<b>Md. Azim uddin</b>
Age	:	05/ 07/1989 (28Years)
Marital status	:	married,
Children	:	00
No. of siblings:	:	02 brothers and 03 sister
<b>Parent's and GB related Info</b>		
(i) Who is GB member	:	Mother <input checked="" type="checkbox"/> Father <input type="checkbox"/>
(ii) Mother's name	:	Monoura Begum
(iii) Father's name	:	Abdul Barak Khan
(iv) GB member's info	:	Member since: 21/08/2005 Branch: Fotepur west , Centre no.5/M, Group: 01 Loanee No. 1082 First loan: Tk. 5000 Existing loan: Tk.3600 OutstingTk. 15000
<b>Further Information:</b>		
(v) Who pays GB loan installment	:	Father
(vi) Mobile lady	:	N/A
(vii) Grameen Education Loan	:	N/A
(viii) Any other loan like GCCN, GKF etc.	:	N/A
(ix) Others	:	N/A
Education, till to date	:	Class Eight

# BRIEF BIO OF THE PROPOSED NOBIN UDYOKTA

(Continued)



Present Occupation	:	Cosmetics Business
Trade License Number	:	2717
Business Experiences	:	06 years.
Other Own/Family Sources of Income	:	Agriculture.
Other Own/Family Sources of Liabilities	:	N/A
NU Contact Info	:	01816-155595
NU Project Source/Reference	:	GT Matlab uttar Unit Office, Chandpur.

# BRIEF HISTORY OF GB LOAN Utilization by Family



NU's mother Was a member of Grameen Bank (GB) Since 21.08.2005 till now. At first his mother took a loan amount BDT 5000 from Grameen Bank. She Invested the money in her Family business.They gradually improved their life standard through GB loan.

# PROPOSED BUSINESS Info.



Business Name	:	Azim Cosmetics & varieties Store
Address/ Location	:	Chowrasta Bazar,Matlab Uttar, Chandpur.
Total Investment in BDT	:	310,000/-
Financing	:	Self BDT : 250,000 (from existing business) - 81% Required Investment BDT : 60,000 (as equity) - 19%
Present salary/drawings from business (estimates)	:	BDT 7,000
Proposed Salary		<b>BDT 8,000</b>
Proposed Business 20% of present gross profit margin	:	<b>20%</b>
Estimated 20% of proposed gross profit margin	:	<b>20%</b>
Agreed grace period	:	<b>2 months</b>

# EXISTING BUSINESS OPERATIONS Info.



Particulars	Existing Business (BDT)		
	Daily	Monthly	Yearly
Sales (A)	3000	90000	1080000
<i>Less: Cost of sale (B)</i>	2400	72000	864000
<b>Gross Profit 20% (A-B)= [C]</b>	600	18000	216000
<b><i>Less: Operating Costs</i></b>			
Electricity bill		300	3600
Night Guard Bill		200	2400
Rent		1500	18000
Mobile Bill		300	3600
Salary from Business (Self)		7,000	72,000
Others (Entertainment)		300	3600
<b><i>Non Cash Item:</i></b>			
Depreciation Expenses(30,000*10%)		250	3000
<b><i>Total Operating Cost (D)</i></b>		<b>9850</b>	<b>118200</b>
<b>Net Profit (C-D):</b>		<b>8150</b>	<b>97800</b>

# PRESENT & PROPOSED INVESTMENT Breakdown



Particulars	Existing Business (BDT)	Proposed (BDT)	Total (BDT)
Investments in different categories:	(1)	(2)	(1+2)
<b>Present items:</b>			
Advanced Dacoration	1,00,000		250,000
Present Goods Items (*) :	30,000		
	120,000		
<b>Proposed Items (**) :</b>		60,000	60,000
<b>Total Capital</b>	<b>250,000</b>	<b>60,000</b>	<b>310,000</b>

**(\*) Details present Stock & (\*\*) Proposed Items mentioned in next slide**

# PRESENT & PROPOSED INVESTMENT Breakdown

(Continued)



## Present Stock item

Product name	Amount
Jewelry item	20000
Cosmetics	30000
Gift item	20000
Bag	10000
Soap, Snow etc	20000
Shoe	20000
<b>Total Present Stock</b>	<b>120000</b>

## Proposed Item

Product name	Amount
Cosmetics	15000
Bag	20000
Shoe	10000
Soap, Snow etc	15000
<b>Total :</b>	<b>60,000</b>



# Financial Projection of NU BUSINESS PLAN



Particulars	Year 1 (BDT)			Year 2 (BDT)			Year 3 (BDT)		
	Daily	Monthly	Yearly	Daily	Monthly	Yearly	Daily	Monthly	Yearly
Sales (A)	3500	105000	1260000	4000	120000	1440000	4500	135000	1620000
<i>Less: Cost of Sale (B)</i>	2800	84000	1008000	3200	96000	1152000	3600	108000	1296000
<b>Profit 20% (A-B)=(C)</b>	<b>700</b>	<b>21000</b>	252000	<b>800</b>	<b>24000</b>	<b>288000</b>	<b>900</b>	<b>27000</b>	<b>324000</b>
<b>Less operating cost :</b>									
Electricity bill		500	6000		600	7200		700	8400
Mobile Bill		350	4200		400	4800		450	5400
Salary- self		8000	96000		9000	108000		10000	120000
Shop Rent		1500	18000		1500	18000		1500	18000
Others		350	4200		400	4800		450	5400
Depreciation Expenses		250	3000		250	3000		250	3000
<b>Total Operating Cost (F)</b>		<b>10950</b>	<b>131400</b>		<b>12150</b>	<b>145800</b>		<b>13350</b>	<b>160200</b>
<b>Net Profit =(E-F)</b>		<b>10050</b>	<b>120600</b>		<b>11850</b>	<b>142200</b>		<b>13650</b>	<b>163800</b>
<b>GT payback</b>		<b>24000</b>		<b>24000</b>			<b>24000</b>		
<b>Retained Income:</b>		<b>96600</b>		<b>118200</b>			<b>139800</b>		

# CASH FLOW Projection on Business Plan (Rec. & Pay.)



SI #	Particulars	Year 1 (BDT)	Year 2 (BDT)	Year 3 (BDT)
<b>1.0</b>	<b>Cash Inflow</b>			
1.1	Investment Infusion by Investor	60,000	0	0
1.2	Net Profit (Ownership Tr. Fee added back)	<b>120600</b>	<b>142200</b>	<b>163800</b>
1.3	Depreciation (Non cash item)	3000	3000	3000
1.4	Opening Balance of Cash Surplus	0	99600	220800
	<b>Total Cash Inflow</b>	<b>183600</b>	<b>244800</b>	<b>387600</b>
<b>2.0</b>	<b>Cash Outflow</b>			
2.1	Purchase of Product	60,000	0	0
2.2	Investment Pay Back (Including Ownership Tr. Fee)	24000	24000	24000
2.3	Payment of GB loan	0	0	0
	<b>Total Cash Outflow</b>	<b>84000</b>	<b>24,000</b>	<b>24,000</b>
<b>3.0</b>	<b>Net Cash Surplus</b>	<b>99600</b>	<b>220800</b>	<b>363600</b>

# SWOT Analysis



## **S**TRENGTH

- Skill and 06 Years experience
- Quality service and Product
- Well Decorated
- Seven days open weekly
- 16 hours shop open

## **W**EAKNESS

- Lack of investment

## **O**PPORTUNITIES

- Have a chance at more customers within local area.
- Extendable society
- Products and service demand increasing.

## **T**HREATS

- New competitor may be present
- Political Unrest
- Theft

# Photographs



# Photograph

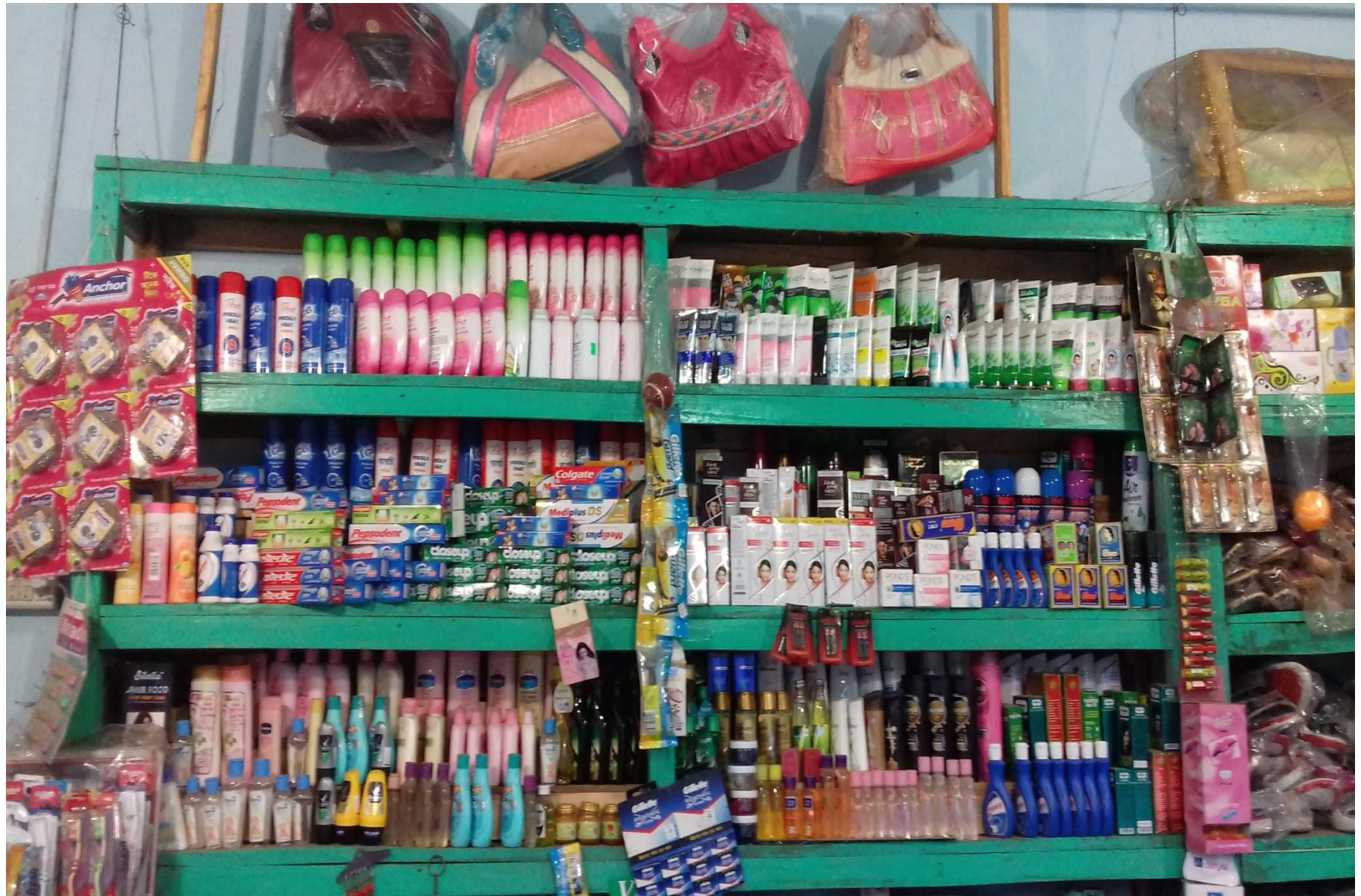



# Photograph







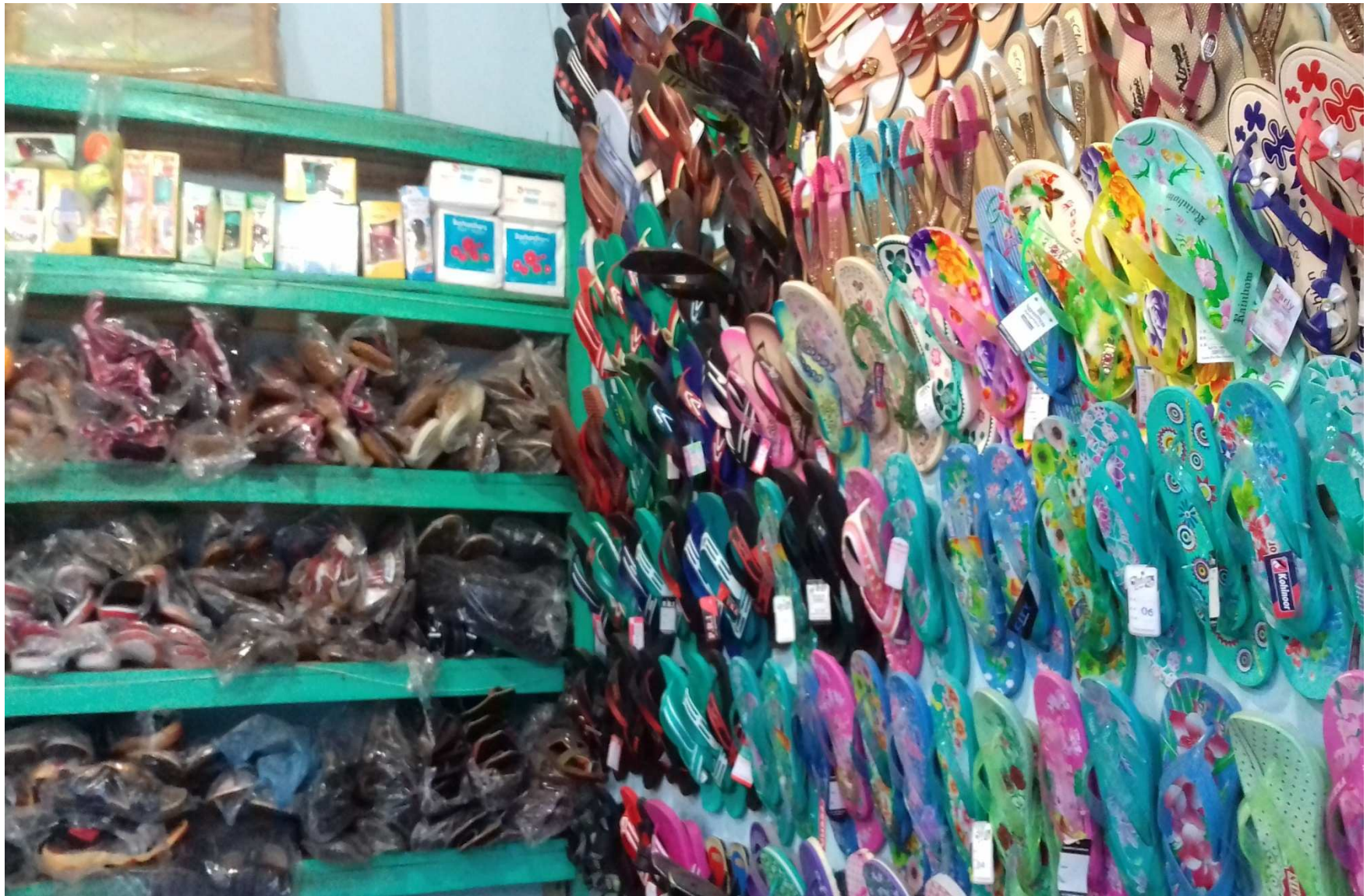

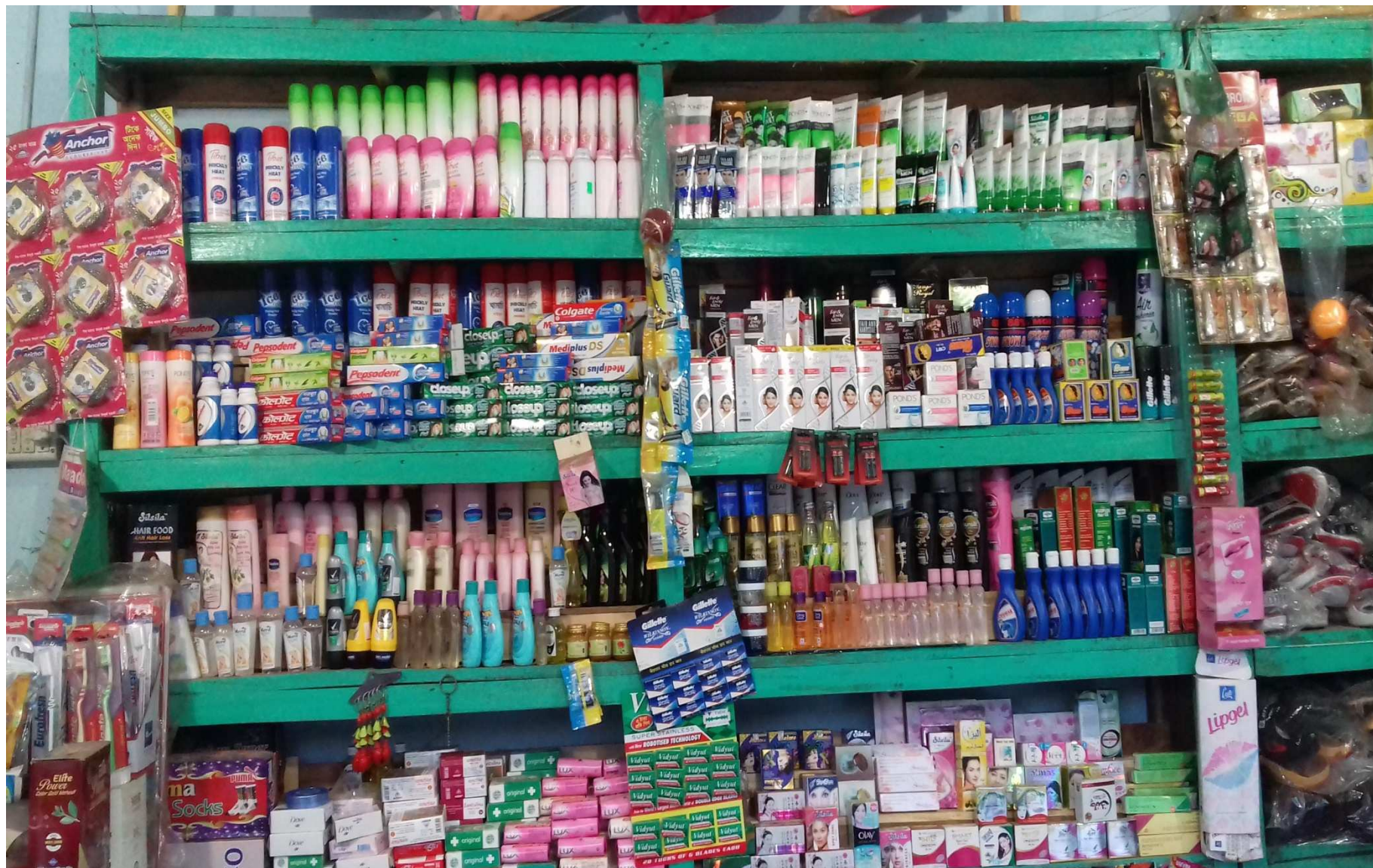



# Photograph



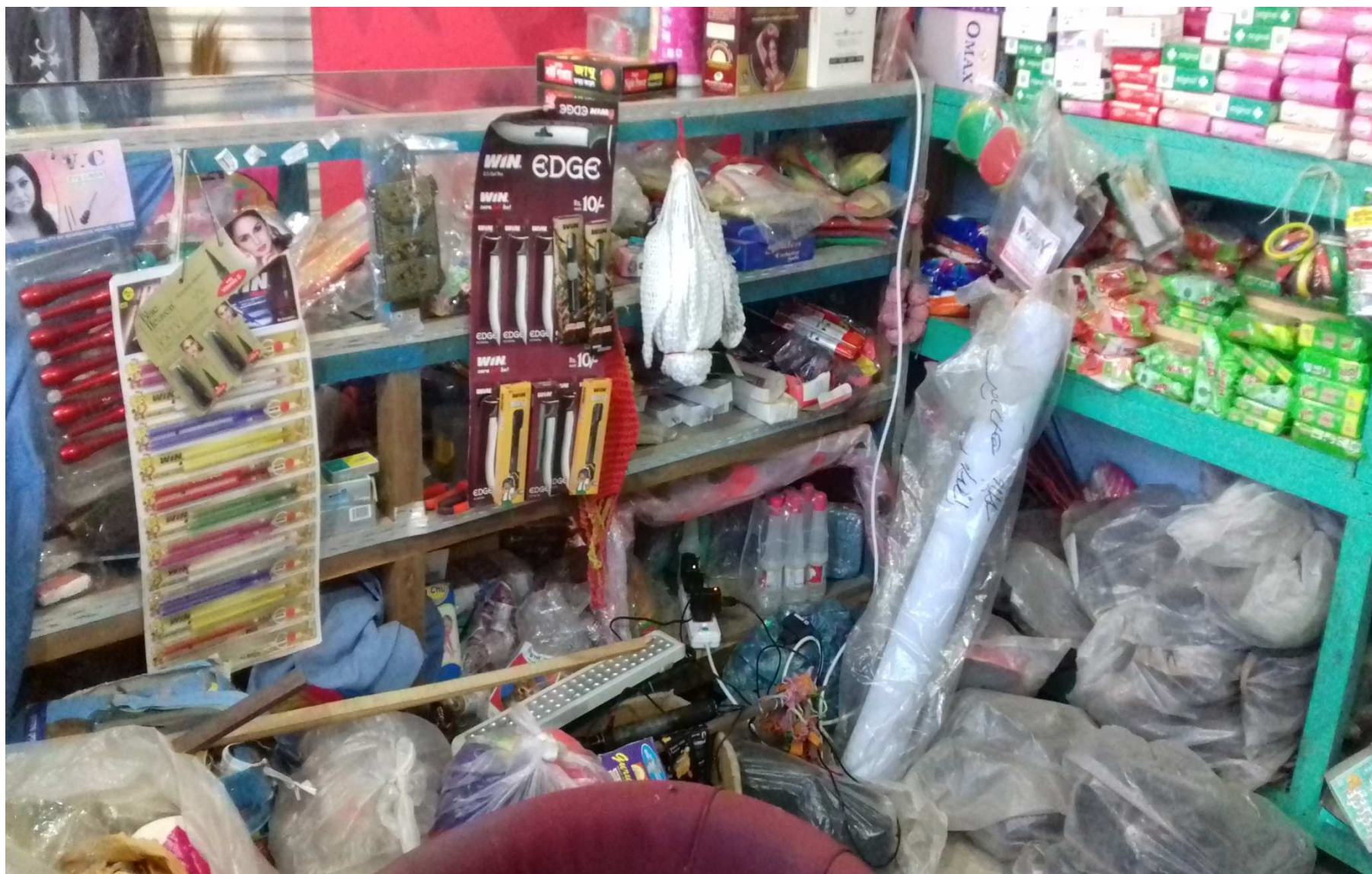













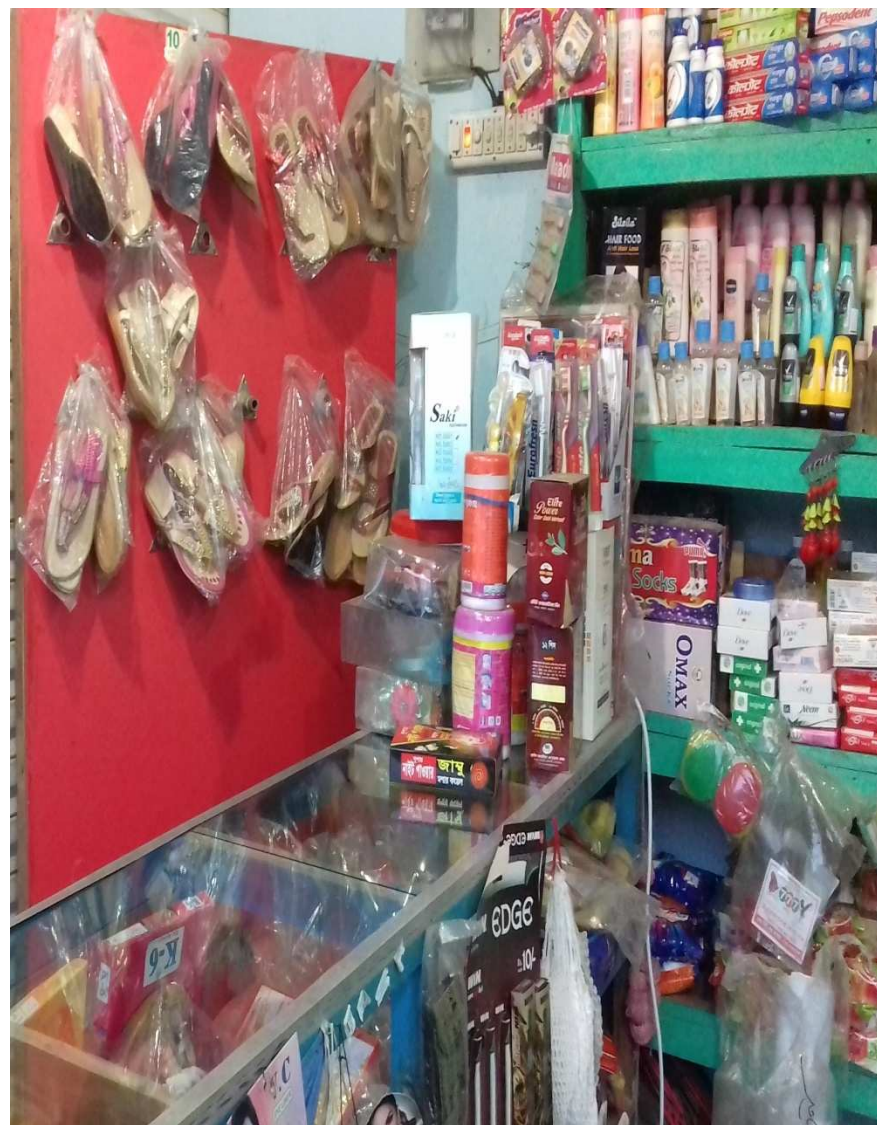





গণপ্রজাতন্ত্রী বাংলাদেশ সরকার  
Government of the People's Republic of Bangladesh  
NATIONAL ID CARD / জাতীয় পরিচয় পত্র

নাম: মোঃ আজিম উদ্দিন  
Name: Md Azim Uddin  
পিতা: আবদুল বারেক খান  
মাতা: মনোয়ারা বেগম  
Date of Birth: 05 Jul 1989  
ID NO: 1317994285107



এই কার্ডটি গণপ্রজাতন্ত্রী বাংলাদেশ সরকারের সম্পত্তি। কার্ডটি ব্যবহারকারী ব্যতীত অন্য কোথাও পাওয়া গেলে নিকটস্থ পোস্ট অফিসে জমা দেয়ার জন্য অনুরোধ করা হলো।  
ঠিকানা: বাসা/হোল্ডিং: খান বাড়ী, গ্রাম/রাস্তা: পশ্চিম নাউরী, নাউরী, ডাকঘর: নাউরী বাজার - ৩৬০০, মতলব উত্তর, চাঁদপুর

প্রদানকারী কর্তৃপক্ষের স্বাক্ষর প্রদানের তারিখ: ২৬/০৮/২০০৮



গণপ্রজাতন্ত্রী বাংলাদেশ সরকার  
Government of the People's Republic of Bangladesh  
NATIONAL ID CARD / জাতীয় পরিচয় পত্র

নাম: মনোয়ারা  
Name: Monoura  
স্বামী: আবদুর বারেক  
মাতা: মৃত ফরিদা বেগম  
Date of Birth: 04 May 1960  
ID NO: 1317994284965



এই কার্ডটি গণপ্রজাতন্ত্রী বাংলাদেশ সরকারের সম্পত্তি। কার্ডটি ব্যবহারকারী ব্যতীত অন্য কোথাও পাওয়া গেলে নিকটস্থ পোস্ট অফিসে জমা দেয়ার জন্য অনুরোধ করা হলো।  
ঠিকানা: বাসা/হোল্ডিং: খান বাড়ী, গ্রাম/রাস্তা: পঃ নাউরী, নাউরী, ডাকঘর: নাউরী বাজার - ৩৬০০, মতলব উত্তর, চাঁদপুর

প্রদানকারী কর্তৃপক্ষের স্বাক্ষর প্রদানের তারিখ: ২৬/০৮/২০০৮

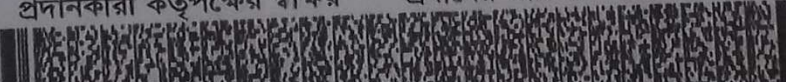



  
**গ্রামীণ ব্যাংক**  
 পশ্চিম ফতেপুর মতলব পাশা শাখা

**সহজ ঋণের পাশ বই**

নাম: মুনোয়ার  
 ঋণী নং: ১০৫২  
 গ্রুপ নং: ০১  
 কেন্দ্র নং: ৫৮৮  
 কেন্দ্রের নাম: স. নাইলী হাট  
 বই ইস্যুর তারিখ: ২০/১১/১৮  
 শাখা ব্যবস্থাপকের স্বাক্ষর: [Signature]

তারিখ:

বিঃ দ্রঃ ঔষধ ব্যবসায় ড্রাগ লাইসেন্স অবশ্যই লাগবে।

হিসাব নং: ১১  
 সঞ্চয়ী আমানত : নং .....  
 জিপিএস : পং .....  
 পোড়ার ক্রম সক্রিয় তথ্য  
 ক্রমের তারিখ টকা ম্যাগাজিনের মাস

ঋণী নং: ১০৫২      গ্রুপ নং: ০১      কেন্দ্র নং: ৫৮৮

ঋণ পরিশোধে নিম্নিত্ত থাকলে বাসিত সঞ্চয়ী হিসাবের টকা যখন যত ইচ্ছা তখন তত টকা উত্তরে পরবেন। যখন যত টকা ইচ্ছা তত টকা এই হিসাবে থেকেই সময় জমা রাখতে পারবেন।

তারিখ	বিবরণ	ঋণ সংক্রান্ত						সঞ্চয় সংক্রান্ত								
		কিস্তি নম্বর	কিস্তি আদায়	সহজ ঋণ পরিশোধের বাকী	সুদ আদায়	কিস্তি আদায়	পরিশোধের বাকী	সুদ আদায়	সঞ্চয়ী আমানত জমা	উত্তোলন	ব্যালেন্স	জমা	উত্তোলন	ব্যালেন্স	কর্মী	মাস
				৬১০	৬২০	৯০										
				১১০	১১০	১০										
				১১০	১১০	১০										
				১১০	১১০	১০										
				১১০	১১০	১০										
				১১০	১১০	১০										
				১১০	১১০	১০										
				১১০	১১০	১০										
				১১০	১১০	১০										



# ট্রেড লাইসেন্স

ইউ, পি, ৭ ফরম  
[ ১২ (১) নিয়ম দ্রষ্টব্য ]



## ৭ নং মোহনপুর ইউনিয়ন পরিষদ কার্যালয়

ডাকঘর- মোহনপুর, উপজেলাঃ মতলব উত্তর, জেলা - চাঁদপুর।

ক্রমিক নং **2717**

লাইসেন্স নং **১৯/২০১৬-১৭**

তারিখ : **২২/৭/২০১৬**

প্রতি **শ্রীমান** **কামাল হোসেন** এর **ওয়েস্ট ইন্ডিয়ান স্ট্রোক**.....  
 পিতা/মালিক **শ্রীমান** **আবু হাশিম আলী** পিতা - **আঃ হাফিজ আলী**.....  
 মাতার নাম **শ্রীমতী** **কল্যাণী দেবী**.....  
 সাকিন/মোকাম **ঘাট** **আনা চৌধুরী** **মতলব**.....  
 ব্যবসার ধরণ **ওয়েস্ট ইন্ডিয়ান স্ট্রোক**.....  
 লাইসেন্স ফি **২০০/-** (কথায়) **দুই শত টকা**.....

অত্র ইউনিয়ন সীমানার মধ্যে উল্লিখিত ববিসা চালাইয়া যাওয়ার জন্য অনুমতি দেওয়া হইল।  
ইং সন পর্যন্ত এই লাইসেন্স বৈধ বলিয়া বিবেচিত হইবে।

সেক্রেটারীর স্বাক্ষর

চেয়ারম্যান

মতলব উত্তর, চাঁদপুর।

মতলব উত্তর, চাঁদপুর।

তারিখ:

বিঃ দ্রঃ ঔষধ ব্যবসায় ড্রাগ লাইসেন্স অবশ্যই লাগবে।



কছ ০৫৫২৩২৩

বিসমিল্লাহ হিররাহমানির রাহিম  
দোকান ঘর ভাড়া চুক্তিনামা

প্রথম পক্ষঃ মালিক:-

নাম: মো:রিকু সুফদার, পিতা: অলি উল্লাহ, গ্রাম: পাঁচআনি, পো: পাঁচআনি, উপজেলা : মতলব উত্তর, চাঁদপুর।

দ্বিতীয় পক্ষঃ ভাড়াটিয়া:-

নাম: মো: আজিম উদ্দিন, পিতা: মৃত আব্দুল বারেক খান, গ্রাম: পশ্চিম নারি, পো: নারি বাজার, উপজেলা : মতলব উত্তর, চাঁদপুর।

পরম করুণাময় মহান আল্লাহতায়ালার অশেষ মেহের বানীতে অত্র দোকান ঘরটি ভাড়া চুক্তিনামা দলিলের আইনানুগ বয়ান লিখিতে আরম্ভ করিলাম। অত্র চুক্তিনামা দলিলের আমি ১ম পক্ষ পাঁচআনি চৌরাস্তা বাজারে আমার নিজ নামে মালিকানাধীন এর দোকান ঘরটি (চার সাতার দোকান ঘরটি) ভাড়া দেওয়ার ইচ্ছা ব্যক্ত করলে আপনি ২য় পক্ষ ১০০০০০/- টাকা অগ্রীম জমা রাখিয়া মাসিক ১৫০০/- ভাড়ায় নিতে চাইলে আমি প্রথম পক্ষ নিম্ন লিখিত শর্ত স্বাপেক্ষে স্বাক্ষীগনের উপস্থিতিতে উক্ত দোকান ঘর ভাড়া নেওয়ার জন্য চুক্তিবদ্ধ হন।

শর্তাবলী:

০১। এই চুক্তিপত্র ১০/০৯/২০১৫ইং থেকে ০৯/০৯/২০২০ইং পর্যন্ত ০৫ বৎসর বলবৎ থাকিবে। ০৫ বৎসর পর উভয় পক্ষের আলোচনাক্রমে আবার ০৫ বৎসরের জন্য নবায়ন করিতে পারিবেন।

০২। দোকান ঘরটি ২য় পক্ষ ভাড়া ছাড়াতে ইচ্ছুক হইলে অবশ্যই ১ বৎসর পূর্বে তাহা লিখিত ভাবে ১ম পক্ষকে অবগত করিতে হইবে। অপর দিকে যদি ১ম পক্ষের নিজ প্রয়োজনে দোকান ঘরটি প্রয়োজন হলে অবশ্যই তাহা ও ১ বৎসর পূর্বে ২য় পক্ষকে জানাতে হবে।



কম ০৩৫১ মাসিক ভাড়া প্রতি মাসের ৫ তারিখের মধ্যে প্রদান করিতে হবে। ভাড়া সময় মত পরিশোধ না করিলে ৯০ দিনের মধ্যে ভাড়াটিয়া উচ্ছেদ বলিয়া গণ্য হইবে।

০৪। প্রথম পক্ষ অগ্রীম বাবদ যে (১০০০০০/-) টাকা নিয়েছেন সে টাকা দোকান ছাড়ার সময় দ্বিতীয় পক্ষকে জমাকৃত টাকা ফেরত দিতে বাদ্য থাকিবেন।

০৫। দোকানের মালিক কর্তৃক নির্মিত দোকান, কিন্তু ইহার রক্ষনাবেক্ষন আপনি ভাড়াটিয়া বহন করিবেন। ঘরটি মালিককে বুঝাইয় দেওয়ার সময় সম্পূর্ণ পূর্ববস্থার মত বুঝাইয়া দিবেন।

০৬। দোকান ঘরের সাতার, দরজা ও জানালা নষ্ট হয়ে গেলে তা মেরামত ভাড়াটিয়াকে করিতে হবে।

আমরা উভয়ে সম্পূর্ণ সুস্থ মস্তিষ্কে, সুস্থ শরীরে, অন্যের বিনা প্ররোচনায় প্রলুপদ্ধ না হয়ে উপরের শর্তাবলী পড়িয়া, তনিয়া বুঝিয়া নিম্নে লিখিত উপস্থিত স্বাক্ষীগনের সম্মুখে নিজ নাম সহি দস্তখত করিলাম।

স্বাক্ষীগনের স্বাক্ষরঃ

১. বিসমিল্লাহ  
২. আজিম উদ্দিন

১ম পক্ষ (দোকান ঘর মালিক)

রিকু সুফদার

২য় পক্ষ (দোকান ঘর ভাড়াটিয়া)

মো: আজিম উদ্দিন







*Presented at*  
**121<sup>st</sup> Internal Design Lab**  
**on 27 April, 2017 at GT**

