

A Nobin Udyokta Project

Bappy Confectionary



Project by: Palash Hossain Bappi

Identified by: Md,Ziaul Hoque

Verified By: A.S.M Shahidul Haque



GRAMEEN TRUST

Dhamrai Unit

Area 3

BRIEF BIO OF THE PROPOSED NOBIN UDYOKTA



Name	:	Palash Hossain Bappi
Age	:	22/03/1998 (18 years)
Marital status	:	Single
Children	:	N/A
No. of siblings:	:	1 Brother and 1 Sister
<i>Parent's and GB related Info</i>		
(i) Who is GB member	:	Mother <input checked="" type="checkbox"/> Father <input type="checkbox"/>
(ii) Mother's name	:	Mst. Begum Akter
(iii) Father's name	:	Md. Abdul Kaium
(iv) GB member's info	:	Member since: 01/3/2005 Branch: Baliati, Centre no.74, Group:01 Loanee No: 4555, First loan:5,000/- Total Amount Received: Tk. 100,000/- Existing loan: Tk. 50,000 Outstanding: Tk. 14,808
<i>Further Information:</i>		
(v) Who pays GB loan installment	:	NU's Father
(vi) Mobile lady	:	N/A
(vii) Grameen Education Loan	:	N/A
(viii) Any other loan like GCCN, GKF etc..	:	N/A
(ix) Others	:	N/A
Education, till to date	:	Class-8

BRIEF BIO OF THE PROPOSED NOBIN UDYOKTA

(Continued)



Present Occupation	:	Business (Confectionary)
Trade License Number	:	475
Business Experiences	:	2 years
Other Own/Family Sources of Income	:	Business
Other Own/Family Sources of Liabilities	:	N/A
NU Contact Info	:	01687442247
NU Project Source/Reference	:	GT Dhamrai Unit Office, Dhaka



NU's mother has been a member of Grameen Bank since 2005. At first his mother took a loan amount 5000 BDT from Grameen Bank. NU's father is a businessman. NU's mother invested the GB Loan in her husband's business. At present, NU's mother gradually improved their life standard by using GB loan.

PROPOSED BUSINESS Info.



Business Name	:	Bappi Confectionary
Address/ Location	:	Saturia Bazaar, Saturia, Manikgonj
Total Investment in BDT	:	135,000/-
Financing	:	Self BDT : 85,000 (from existing business) - 63% Required Investment BDT : 50,000 (as equity) - 37%
Present salary/drawings from business (estimates)	:	BDT 5,000
Proposed Salary		BDT 6,000
Proposed Business % of present gross profit margin	:	15%
Estimated % of proposed gross profit margin	:	15%
Agreed grace period	:	5 months

EXISTING BUSINESS OPERATIONS Info.



Particulars	Existing Business (BDT)		
	Daily	Monthly	Yearly
Sales (A)	2000	60,000	720,000
<i>Less: Cost of Sale (B)</i>	1700	51,000	612,000
Gross Profit (15%) (A-B)= [C]	300	9,000	108,000
<i>Less: Operating Costs</i>			
Electricity bill		200	2,400
Mobile Bill		200	2,400
Generator bill		150	1,800
Salary from business		5,000	60,000
Others (TL Fee, Entertainment, Night Guard Bill)		100	1,200
Non Cash Item:			
Depreciation Expenses(30,000*15%)		450	5,400
<i>Total Operating Cost (D)</i>		6,100	73,200
Net Profit (C-D):		2,900	34,800

N.B: NU Shop position is own position

PRESENT & PROPOSED INVESTMENT Breakdown



Particulars	Existing Business (BDT)	Proposed (BDT)	Total (BDT)
Investments in different categories:	(1)	(2)	(1+2)
Present items:			
Furniture with 1 Fan	55,000		85,000
Fridge	5,000		
Television	20,000		
	5,000		
Proposed Items:			
		50,000	50,000
Total Capital	85,000	50,000	135,000

Details present & Proposed Items mentioned in next slide

PRESENT & PROPOSED INVESTMENT Breakdown

(Continued)



Present item

Product name	Amount
Soap (80)	2,000
Biscuit (30)	3,000
Salt (100)	3,000
Pen, Mineral Water	5,000
Tissue, Paan, Supari	2,000
Shampoo, Tea	3,000
Cigarette	5,000
Tooth powder, Tooth Paste	2,000
Tooth Brush	1,000
Juice	5,000
Cold Drinks	10,000
Chips, Chanachur	2,000
Pencil Battery, Chocolate	1,000
Sugar (1)	3,000
Rice (2)	4,000
Dull, Flour (1 Sack)	4,000
Total :	55,000

Proposed Item

Product Name	Amount
Detergent Powder	1,000
Soybean Oil (1 Tin)	3,000
Shampoo	2,000
Biscuit, Cake	5,000
Rice (4 Sack)	8,000
Sugar (2 Sack)	6,000
Cigarette	5,000
Soap (400)	10,000
Cold Drinks	10,000
Total :	50,000

FINANCIAL PROJECTION OF NU BUSINESS PLAN



Particulars	Year 1 (BDT)			Year 2 (BDT)			Year 3 (BDT)		
	Daily	Monthly	Yearly	Daily	Monthly	Yearly	Daily	Monthly	Yearly
Sales (A)	2500	75,000	900,000	3000	90,000	10,80,000	3500	105,000	12,60,000
Less: Cost of Sale (B)	2125	63,750	765,000	2,550	76,500	9,18,000	2,975	89,250	10,71,000
Gross Profit 15% (A-B)=(C)	375	11,250	135,000	450	13,500	162,000	525	15,750	189,000
Less operating cost :									
Electricity bill		300	3600		400	4,800		500	6,000
Mobile Bill		300	3600		400	4,800		500	6,000
Generator Bill		200	2,400		200	2,400		300	3,600
Salary from Business		6,000	72,000		6000	72,000		6000	72,000
Others (TL fee, Entertainment)		200	2400		200	2400		200	2400
Depreciation Expenses		450	5400		450	5400		450	5400
Total Operating Cost (D)		7,450	89,400		7,650	91,800		7,950	95,400
Net Profit (C-D) = (E)		3,800	45,600		5,850	70,200		7,800	93,600
GT payback			20,000			20,000			20,000
Retained Income:		25,600			50,200			73,600	

CASH FLOW Projection on Business Plan (Rec. & Pay.)



Sl #	Particulars	Year 1 (BDT)	Year 2 (BDT)	Year 3 (BDT)
1.0	Cash Inflow			
1.1	Investment Infusion by Investor	50,000	0	0
1.2	Net Profit (Ownership Tr. Fee added back)	45,600	70,200	93,600
1.3	Depreciation (Non cash item)	5,400	5,400	5,400
1.4	Opening Balance of Cash Surplus	0	31,000	86,600
	Total Cash Inflow	101,000	106,600	185,600
2.0	Cash Outflow			
2.1	Purchase of Product	50,000	0	0
2.2	Investment Pay Back (Including Ownership Tr. Fee)	20,000	20,000	20,000
	Total Cash Outflow	70,000	20,000	20,000
3.0	Net Cash Surplus	31,000	86,600	165,600



STRENGTH

- Environment-Friendly.
- Skilled & 2 Years of Experience
- Position of his shop in front of the market.
- Book keeping maintain properly

WEAKNESS

- Lack of Investment

OPPORTUNITIES

- Expansion of Business
- Increasing the number of customer

THREATS

- Competitor may arise
- Theft
- Fire

Photographs

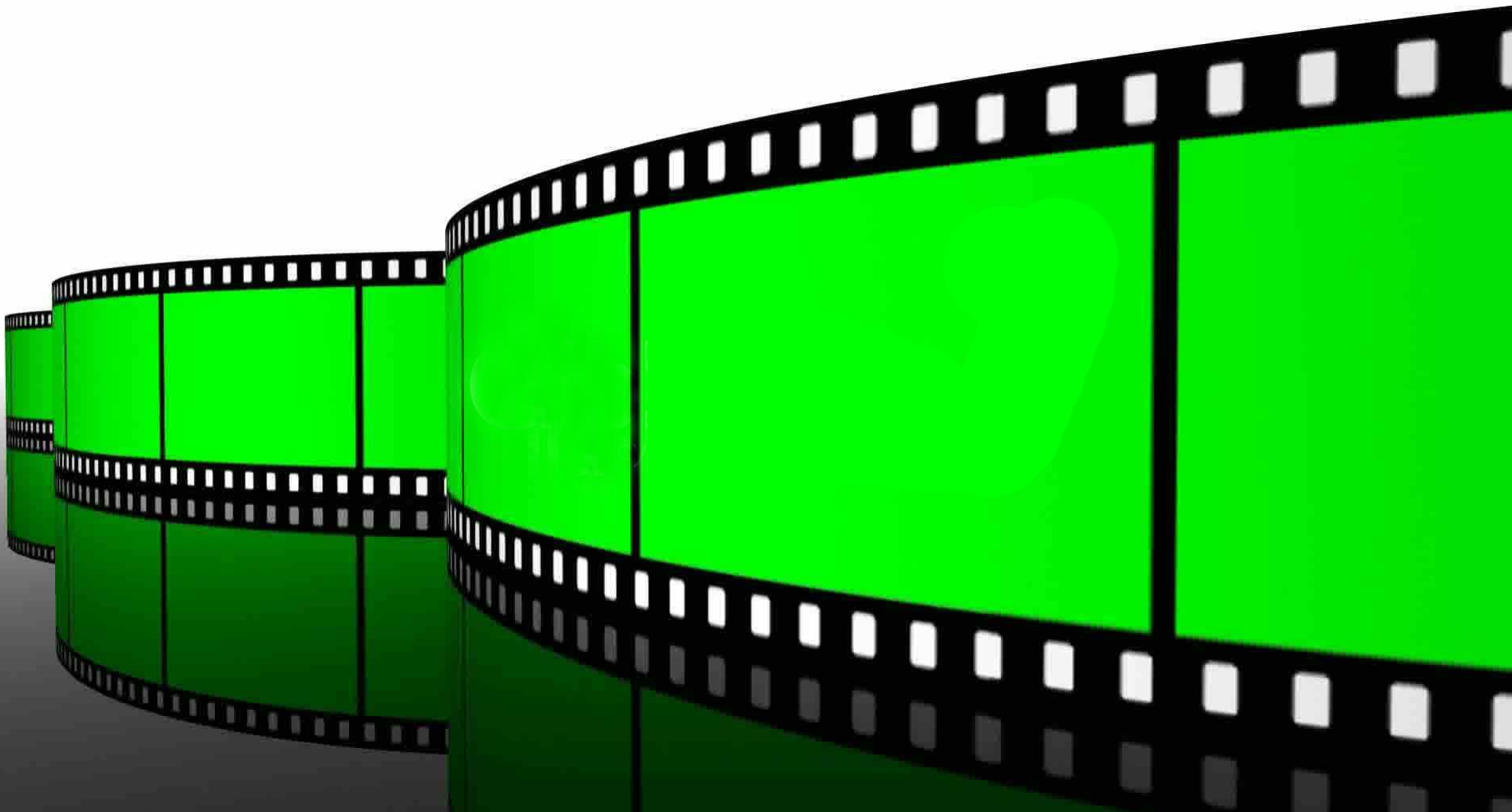

Photographs





Photographs



Photographs



Photographs



Photographs

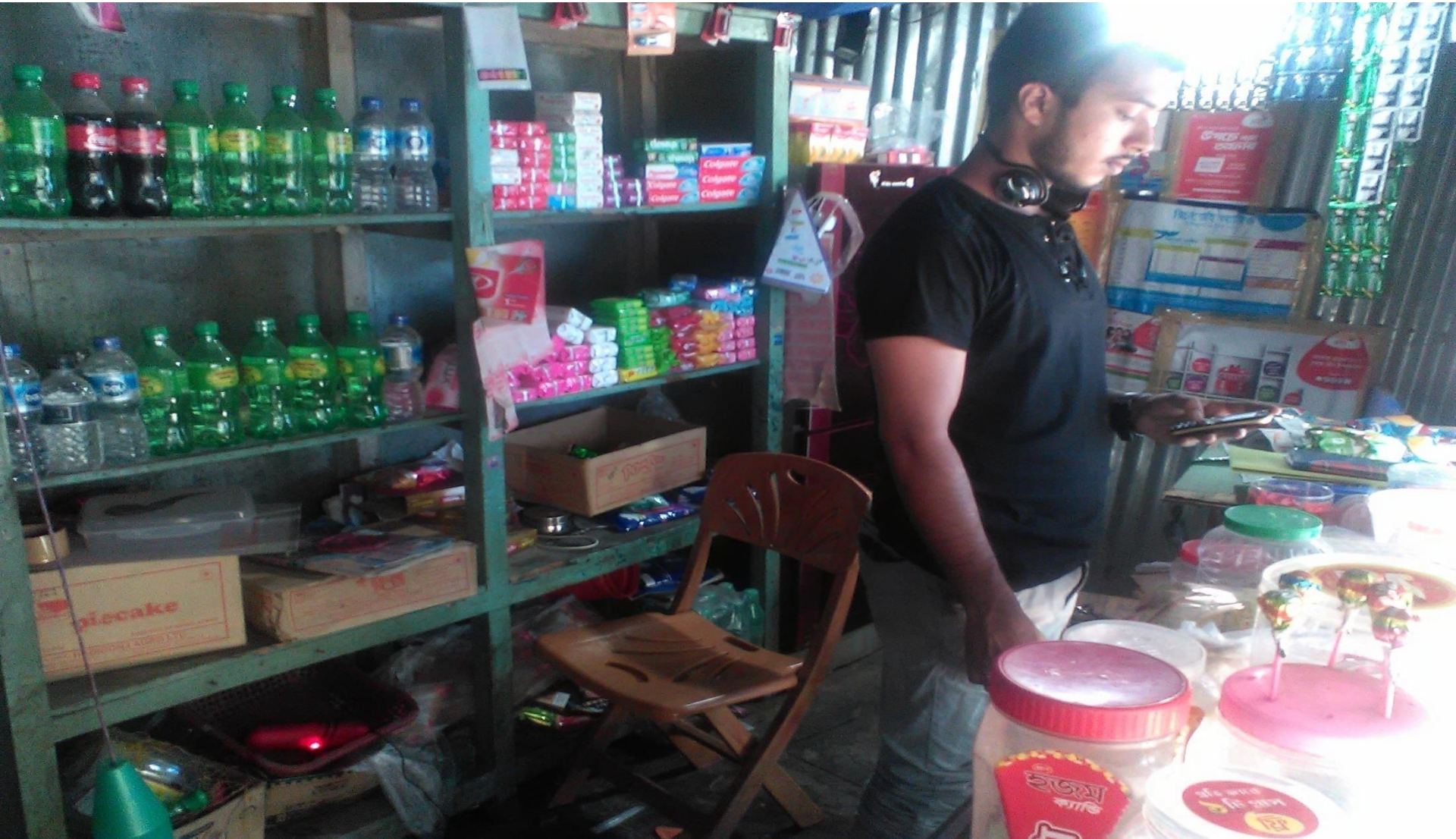

Photographs





Photographs



গণপ্রজাতন্ত্রী বাংলাদেশ
জন্ম ও মৃত্যু নিবন্ধকের কার্যালয়
সাটুরিয়া ইউনিয়ন পরিষদ কার্যালয়
উপজেলাঃ- সাটুরিয়া, জেলাঃ- মানিকগঞ্জ, বাংলাদেশ

জন্ম সনদ

বিঃ দ্র. এই সনদ নিকা (স্বাক্ষর করিয়া) বিধি, ১৯৯৯
(জন্ম নিবন্ধন আইন থেকে উদ্ধৃত)

সনদ ইংরেজি নং: 25/12070

নিবন্ধন নং: ০০৪

নিবন্ধন তারিখ: ২০/৫/১৬

নিবন্ধন নং: ০১৭৯৬

নিবন্ধন নং: ০১৭৯৬

নিবন্ধন নং: ০১৭৯৬

নিবন্ধন নং: ০১৭৯৬

নিবন্ধন নং: ০১৭৯৬

নিবন্ধন নং: ০১৭৯৬

নিবন্ধন নং: ০১৭৯৬

নিবন্ধন নং: ০১৭৯৬

নিবন্ধন নং: ০১৭৯৬

নিবন্ধন নং: ০১৭৯৬

নিবন্ধন নং: ০১৭৯৬

নিবন্ধন নং: ০১৭৯৬

নিবন্ধন নং: ০১৭৯৬

নিবন্ধন নং: ০১৭৯৬

নিবন্ধন নং: ০১৭৯৬

নিবন্ধন নং: ০১৭৯৬

নিবন্ধন নং: ০১৭৯৬

নিবন্ধন নং: ০১৭৯৬

নিবন্ধন নং: ০১৭৯৬

নিবন্ধন নং: ০১৭৯৬

নিবন্ধন নং: ০১৭৯৬

নিবন্ধন নং: ০১৭৯৬

নিবন্ধন নং: ০১৭৯৬

নিবন্ধন নং: ০১৭৯৬

নিবন্ধন নং: ০১৭৯৬

নিবন্ধন নং: ০১৭৯৬

নিবন্ধন নং: ০১৭৯৬

নিবন্ধন নং: ০১৭৯৬

নিবন্ধন নং: ০১৭৯৬

Signature box with illegible text



Signature box with illegible text



संख्या

प्रमाणित की जाती है कि
श्री/श्रीमती/श्रीमान/श्रीमती
[Name] [Address]
[City] [State] [Pin Code]
[Phone Number]
[Email Address]

दिनांक: [Date]
[Signature]
[Name]
[Designation]

- 1. राजस्थान की राजधानी का नाम
- 2. राजस्थान का राज्यपाल
- 3. राजस्थान का मुख्यमंत्री
- 4. राजस्थान की सबसे बड़ी शहर
- 5. राजस्थान का सबसे बड़ा जिला
- 6. राजस्थान की सबसे लंबी नदी
- 7. राजस्थान की सबसे लंबी झील
- 8. राजस्थान की सबसे लंबी पर्वत श्रृंखला
- 9. राजस्थान की सबसे लंबी खाड़ी
- 10. राजस्थान की सबसे लंबी सुरंग
- 11. राजस्थान की सबसे लंबी बांध
- 12. राजस्थान की सबसे लंबी पुल
- 13. राजस्थान की सबसे लंबी सुरक्षा
- 14. राजस्थान की सबसे लंबी सुरक्षा
- 15. राजस्थान की सबसे लंबी सुरक्षा

राजस्थान की राजधानी का नाम	जयपुर
राजस्थान का राज्यपाल	अनिल कुमार सिन्हा
राजस्थान का मुख्यमंत्री	अशोक गहलोत
राजस्थान की सबसे बड़ी शहर	जयपुर
राजस्थान का सबसे बड़ा जिला	जयपुर
राजस्थान की सबसे लंबी नदी	रावेरी नदी
राजस्थान की सबसे लंबी झील	सागर झील
राजस्थान की सबसे लंबी पर्वत श्रृंखला	अरावली पर्वत श्रृंखला
राजस्थान की सबसे लंबी खाड़ी	अरावली खाड़ी
राजस्थान की सबसे लंबी सुरंग	अरावली सुरंग
राजस्थान की सबसे लंबी बांध	अरावली बांध
राजस्थान की सबसे लंबी पुल	अरावली पुल
राजस्थान की सबसे लंबी सुरक्षा	अरावली सुरक्षा
राजस्थान की सबसे लंबी सुरक्षा	अरावली सुरक्षा
राजस्थान की सबसे लंबी सुरक्षा	अरावली सुरक्षा



Presented at
30th Internal Design Lab
on February --, 2016 at GT

